MANAUS

MM

Revista do Amazonas para o Brasil

MM

REJANE HELENA CABRAL DOS ANJOS

1,50

CONTINUA OFERECENDO VERDADEIRAS
MARAVILHAS PARA PRESENTES!

ANDRADE SANTOS
& Cia. Ltda.

Rua Marechal Deodoro, 32/40 — Fone 29-13

MANAUS AMAZONAS

MANAUS MAGAZINE

Diretora-Proprietária
DENISE CABRAL DOS ANJOS

Redator-Chefe
EDITH FERNANDES BARBOSA

Redator-Secretário
NILCE CABRAL DOS ANJOS

* * *

COLABORADORES:

MANAUS:
Omar Dias
Dr. Waldir Vieiralves
Alcides Ramos Paes
Mady Benzecry
Henã Bezerra
Beldemônio
Maria Helena Vieiralves
Marineves de Oliveira

RECIFE:
Mário Sabino

ESPÍRITO SANTO:
Anete de Castro Mattos

PÔRTO ALEGRE:
Adel de Carvalho

Aceitamos colaboração, se a mesma estiver anquadrada na ética da boa imprensa. Não devolvemos originais. Não nos responsabilizamos pelos artigos assinados.

REDAÇÃO

FERREIRA PENA, 475 — TELEFONE: 26-33

MANAUS MAGAZINE — XV

1967 — Janeiro a Julho

* * *

L E M A:

DO AMAZONAS PARA O BRASIL

* * *

A REVISTA DA FAMILIA AMAZONENSE

E colhido para govêrno do Amazonas, foi eleito em setembro do ano pretérito pelo legislativo estadual, o sr. **DANILO DUARTE DE MATTOS AREOSA** que assumiu num momento culminante da vida amazônica, a imensurável responsabilidade de retomar em todo o seu amplo significado social, político e econômico, uma posição incontroversa, uma substancial aferição da existência do Amazonas como unidade brasileira, no justo instante em que se inaugura, sob seu auspício, a segunda etapa de govêrno revolucionário para o nosso Estado.

Egresso da estirpe dos simples, o nôvo governante tem testemunhado de maneira inequívoca, a sua formação de homem público, manejando com a habilidade que a experiência indica, o complexo instrumental de um govêrno cuja área impõe, sem dúvida, uma problemática superlativa, árdua e eminentemente distinta por encerrar em seu concêrto as raízes mais profundas do subdesenvolvimento.

E' insuspeito, entretanto, o governador, pelo seu propósito salutar, distanciado do artificialismo, político, desinibido do vício estratégico da ressonância irrelevante, mas sóbrio e atento, incisivo de pensamento e de idéia, preciso, quando a precisão sugere o discernimento; intransigente, quando a intransigência é uma convicção de compromisso. O seu mérito, o seu alto e insofismável mérito, tem sido no presente, como o foi no passado, o trabalho edificante, limpo e honrado que marcou profundamente a sua existência, forjando-lhe a energia da vontade e a plenitude do êxito, postas hoje a serviço da coletividade amazonense com o mesmo equilíbrio e despreendimento, na defesa dos nossos interêsses trancendentais e das nossas mais legítimas aspirações.

Desde jovem **DANILO AREOSA** participa das lides comerciais, em cuja esfera se destacou como elemento de raro tirocínio administrativo, conquistando merecidamente posições de relêvo no âmbito comercial do Amazonas, sendo eleito em 1940 Presidente do Comitê Amazonenre de Seguros. Foi depois, a partir de 1956, um dos mais atuantes diretores do **SESC-SENAC** no Amazonas, contribuindo com o melhor do seu esfôrço para o alargamento dessa entidade social. Exerceu ainda o cargo de Presidente da Federação do Comércio no Amazonas e é Vice-Presidente da Confederação do Comércio, sediada no Rio de Janeiro, tendo sido nomeado em junho de 1964, para o desempenho do cargo de Secretário de Fazenda, função essa, em que confirmou as suas aptidões administrativas, dirigindo com proficiência e inexcedível inteireza de atitudes aquêle setor estadual das finanças públicas.

Mesmo imbuído do alto espírito do trabalho honesto e da consciente posição de comando em defesa do que verdadeiramente traduz os nossos ânseios de desenvolvimento e progresso das nossas populações, o nôvo governador não escapará, é obvio, como não escaparia qualquer outro dirigente, às restrições dos observadores políticos ou mesmo apolíticos, observações muitas vêzes lançadas no campo da pessoalidade insólita, sem contudo assumirem uma importância vinculante ao ato pròpriamente governamental. Entretanto, por mais desencontradas que sejam as sefèrições, terão de convir na procedência irrecusável de estarem diante de um governante preocupado com criar condições básicas de progresso, de um aproveitamento sistemático das iniciativas que visem a produzir o bem-estar de

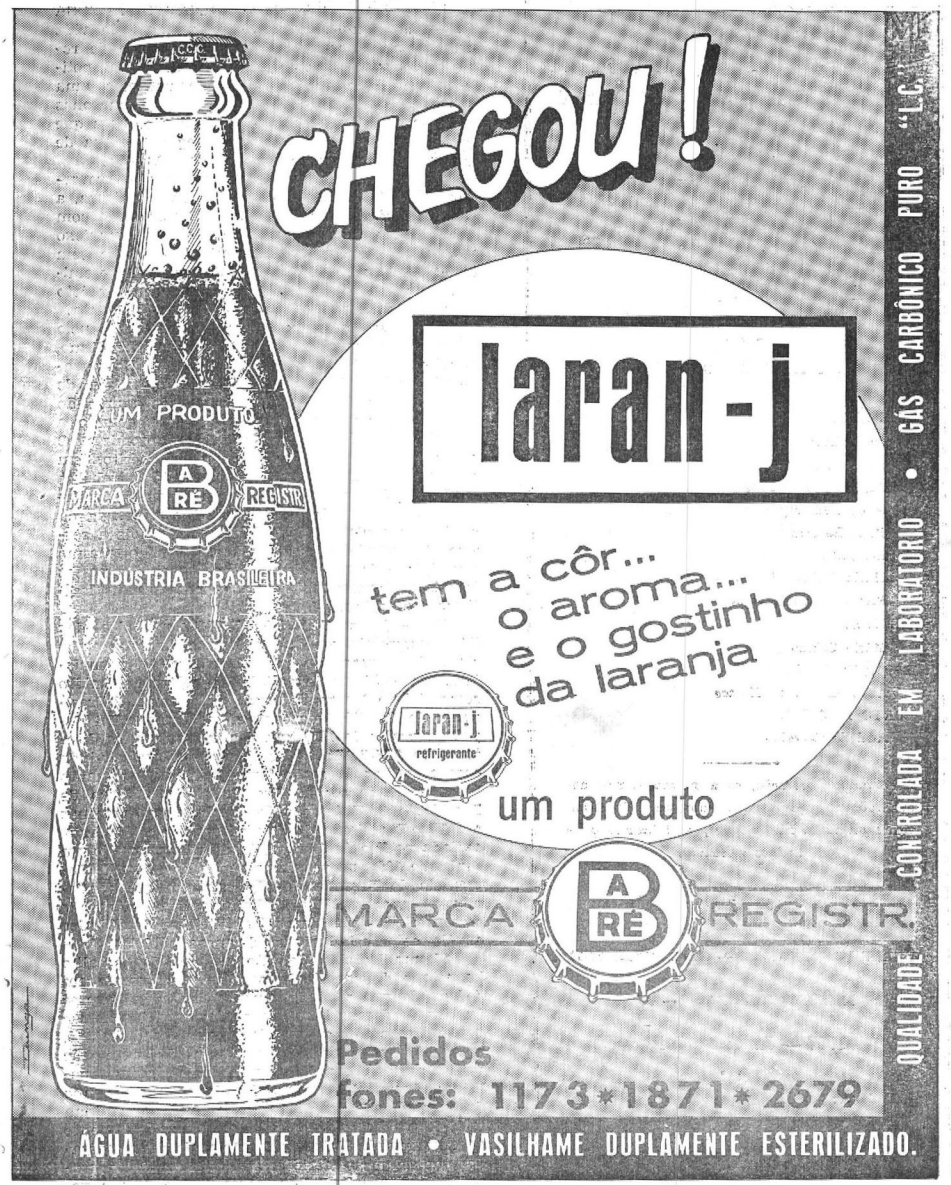
CHEGOU!
laran-j
tem a côr...
o aroma...
e o gostinho
da laranja
laran-j
refrigerante
um produto
MARCA
A
BRÉ
REGISTR.
UM PRODUTO
MARCA
A
BRÉ
REGISTR.
INDÚSTRIA BRASILEIRA
Pedidos
fones: 1173 * 1871 * 2679
QUALIDADE CONTROLADA EM LABORATÓRIO • GÁS CARBÔNICO PURO "L.C."
ÁGUA DUPLAMENTE TRATADA • VASILHAME DUPLAMENTE ESTERILIZADO.

tôdas as classes obreiras do Amazonas.

Homem de comércio, plenamente identificado com as vastas equações inerentes à órbita da economia amazonense e do mesmo modo integrado às aspirações do povo nas suas camadas mais representativas, dos humildes e anônimos interioranos ao trabalhador urbano, é natural que seja o governador sensível a todos os seus problemas e busque não sòmente a superação imediata de tais incógnitas, como o prosseguimento inteligente e bem orientado de esquemas que assegurem a tão argurada quão tardia — mas positiva — integração do Amazonas à Federação brasileira.

Não se lhe deve negar, na compreensão dêsses problemas, o indispensável estímulo que a sua atuação requer, para que mais esclarecida seja a interpretação e defesa dos nossos objetivos de comunidade que se prepara, dentro de uma nova consciência sociológica, para enfrentar as dimensões de sua realidade e velar por suas conquistas impostergáveis.

O executivo amazonense vem de tornar manifesta a fôrça e a expressão do seu sentido altamente democrático ao franquear o livre curso do diálogo, em respeito à liberdade de oposição, facilitando a tarefa de informações e exames necessários ao processamento profícuo da ordem administrativa. O firme propósito denota cabalmente uma reaproximação de notável alcance político, colocando o govêrno na síntese de uma disciplina nova, atento ao apêlo das discussões, e apto, por conseguinte, a empreender uma dinâmica segura no rumo de suas atribuições.

Impede-nos portanto, a crítica sensata, a análise impessoal, descontraída, sem o recuo das demolições, mas pondo à prova os nossos princípios de fidelidade democrática em face da difícil tarefa que se sobrepõe ao govêrno na reestruturação das nossas diretrizes sócio-econômicas. E' mister essa equanimidade, a nós que somos vítimas de tantos desacêrtos de uma política econômica desarticulada; que acabamos de sair das fraldas do ostracismo; que sòmente agora estamos começando a anular os sentimentos fragmentários sôbre a nossa grandeza; que sòmente agora estamos aprendendo a bater os pés, a propugnar pelos nossos direitos, que estamos acordando a nossa combatividade, — é mister, repetimos, que saibamos honrar a missão patriótica que anima e norteia o govêrno do nosso Estado, tributando-lhe um crédito de confiança no acêrto de suas decisões em benefício dêste sofrido mas sobranceiro Estado do Amazonas.

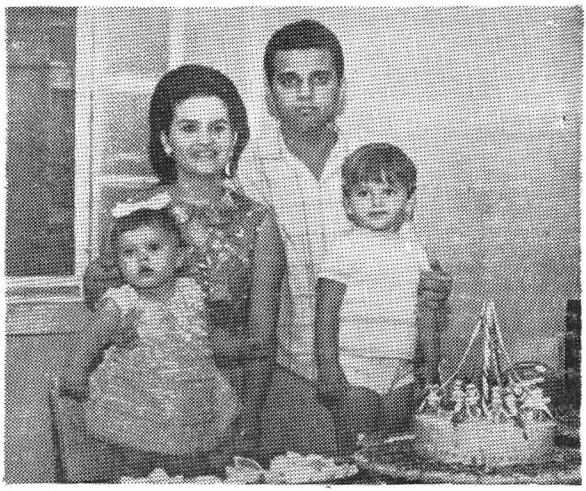

Dr. Felismino Francisco Soares Filho, sua gentil e dedicada espôso Sônia Brandão, e seus filhos Felismino Neto e Neuza Dídia, que completou dia 19 de janeiro do corrente ano, o seu primeiro aniversário, recebendo demonstrações de carinho dè seus familiares.

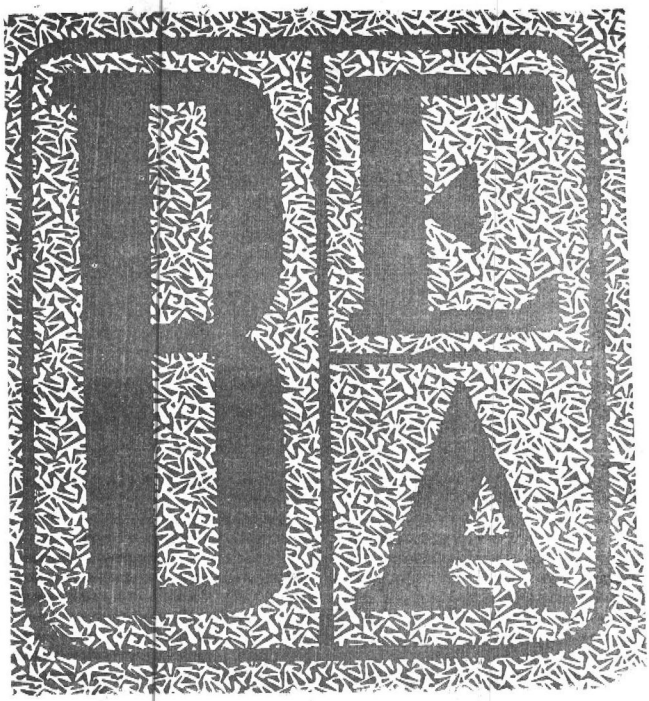

Deposite suas economias no Banco do Estado do Amazonas; ganhe juros de 22% e ajunde a contruir a grandeza do Amazonas.

O "Nosso Banco" é isto: dinheiro amazonense para o desenvolvimento do Amazonas.

ENLACE

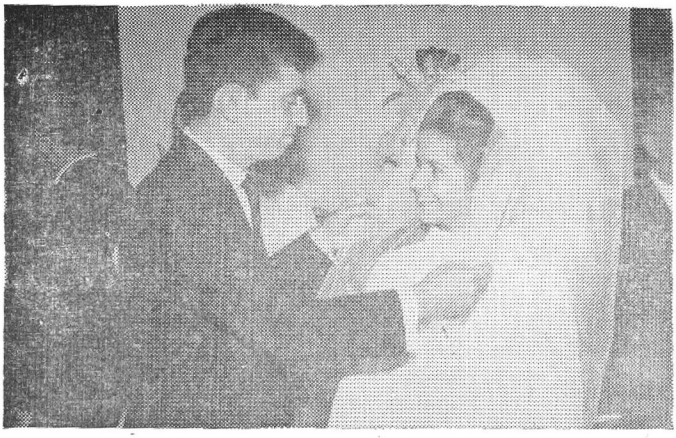

Delio e RejaneHelena, numa pôse especial para Manaus Magazine

O enlace de REJANE HELENA CABRAL DOS ANJOS e DÉLIO GONÇALVES LARANJA, realizado no mês de janeiro, dia 28 nesta Capital, foi, sem dúvida, um acontecimento relevante na vida social da nossa comunidade e assim o foi por diversos motivos. Foi porque REJANE HELENA é rebento de bela arvora útil e dadivosa; foi porque é ela filha de Almério Cabral dos Anjos e dona Odete Pinheiro Cabral dos Anjos — um casal com as melhores relações, ambos, marido e espôsa estimados e admirados por todos quantos têm a ventura de privar de sua amizade; foi porque o noivo, descendente dos Laranja, do Espirito Santo, desde que aqui chegou, a serviço do Banco da Lavoura de Minas Gerais S.A., conquistou crédito por ser um moço de bons costumes e bom compasso de conduta, sério e sóbiro, môço de bem, afinal; e foi principalmente por causa de REJANE HELENA, a própria expressão da meiguice e do encanto, da ternura e da graça, no fascínio e no deslumbramento da sua radiante juventude. REJANE HELENA, criatura humana pelos seus sentimentos de bondade e gentileza, pela mensagem de carinho e simpatia que seu sorriso e seu olhar irradiam, é, também, flor pela suavidade da beleza e é estrêla pela luz que se expande de sua alma e seu espírito.

O ato nupcial, celebrado às 19 horas daquela data, teve como oficiante S. Excia. Revma. Dom João de Souza Lima, Arcebispo Metropolitano, tendo lugar na Catedral. Após a cerimônia, houve recepção na residência da avó da noiva, senhora Helena Guedes Cabral dos Anjos, viuva do comandante João de Deus Cabral dos Anjos.

Foram testemunhas: Dr. Paulo Xeres e espôsa, Sr. Maximiliano Teixeira e senhorinha Edith Barbosa, Dr. Flaviano Limongi e espôsa, Dr. Roberto Caminha e espôsa, sr. José Gonçalves Laranja e espôsa, Moacyr Xavier e espôsa, sr. José Bichara e espôsa, Dr. Vivaldo Frota e espôsa, jornalista Mansueto Queiróz e espôsa, dr. Milton Nogueira Marques e espôsa, sr. Vasco Vasques e espôsa, sr. Hassen Hatoum e espôsa, dr. Jacob Assayag e espôsa, dr. Hiran Carvalho e espôsa, Deputado Theomário Pinto da Costa e espôsa, Dr. Lúcio Siqueira Cavalcante e espôsa, Sr. Almério Cabral dos Anjos e espôsa, sr. Gilson Cabral dos Anjos e espôsa, sr. Jander Cabral dos Anjos e espôsa, sr. Adelson de Souza Lima e senhorinha Denise Cabral dos Anjos. O séquito de REJANE HELENA era formado pelas graciosas senhorinhas Helena Lúcia e Maria da Graça, e das meninas Ana Luiza e Isabel Cristina Veiga Cardoso e menino Ronaldo César Frota.

Anunciar em MANAUS MAGAZINE não é
usar de um meio exato para uma propaganda eficiente,
estendida ao interior, territórios e outros Estados.
Significa, também, contribuição sincera e amiga para
sustentar um órgão de imprensa que tem durante quinze anos
de vida regular e honesta, sabido levar o nome do
Amazonas a todos os recantos do Brasil.
Não vendemos preços . . .
Vendemos qualidade . . .
E não cobramos mais por isso.
MANAUS MAGAZINE, a Revista do Amazonas para o Brasil

V A R I G

REDE AÉREA NACIONAL

BRASILIA RIO — SÃO PAULO
BELEM SÃO LUIZ FORTALEZA
RECIFE RIO — SÃO PAULO

Aviões pousando no Santos Dumont

Informações e Reservas: Rua Guilherme Morei- ra, 286 — Fones: 2590-2778

MANAUS AMAZONAS

Rejane
e Delio,
quando
voltavam
da Igreja.

Delio
e Rejane,
partindo
o Bolo
comemorativo

Os melhores preços
Em couros de jacaré, só no

CORTUME

RIO NEGRO Ltda.

ILHA DO CAXANGA

Telefone: 1408

Caixa Postal, 60 (Box) **End. Teleg Jacaré (Dab Address)**

Escritório: — Rua Teuodoreto Souto, 75—Fone: 1516

MANAUS AMAZONAS

A MIMOSA REJANE HELENA E SEU PRINCIPE CONSORTE, DELIO LARANJA, QUANDO VOLTAVAM DA IGREJA, JÁ CASADOS.

Posto Sete Limitada

Lavagem, Lubrificação, Peças, serviços de Oficinas.
Tlefone **28-50** — Endereço Telegráfico: **Postosete**
Av. 7 de Setembro, 20-40 Manaus - Amazonas
Mais Segurança **Mais Transporte**

TECIGRAN

de

BENCHIMOL & CIA. LTDA.

Serviços técnicos autorizados pela

FHIFILS DO BRASIL e PHILCO DO BRASIL.

Rádios — Eletrolas — Gravadores e Projetores Cinematográficos

Venda de Peças Genuinas

Rua Dr. Moreira, 125 Manaus

J. G. ARAUJO & CIA. LTDA.

CASA FUNDADA EM 1874

Importação Exportação

Fazendas — Estivas — Ferragens — Drogaria

— Fones: 2291 — 1247 —

Deposite suas economias no

Banco Comercial do Pará S. A.

Fundado em 1869

End. Teleg. "Bacomerçal" — Rua 15 de Novembro N. 263 — Caixa Postal, 8

Belém — Pará

Av. Eduardo Ribeiro, junto ao Relógio Municipal

Procure vêr os prêços da

DROGARIA BELA VISTA

de

ODETE SANTOS

Medicamentos Pelos Menores Prêços

Rua Barroso, 46 Fone 1061

MANAUS AMAZONAS

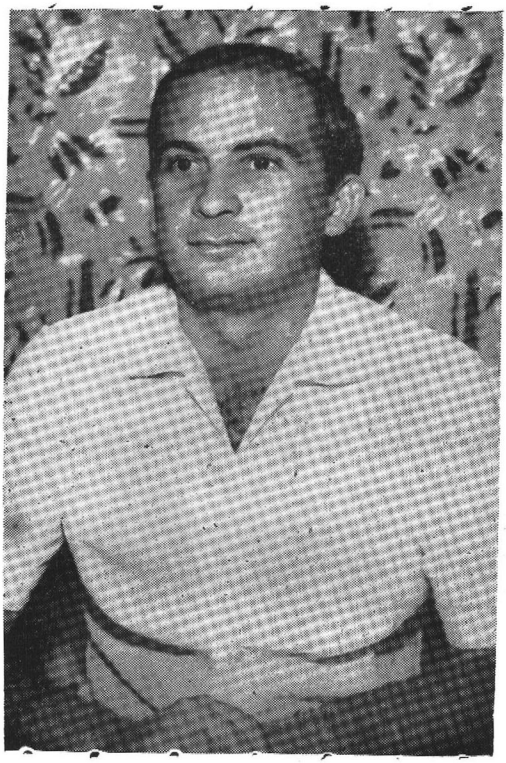

PREFEITO CARLOS ESTEVES, força impulsora do progresso de Maués.

O prefeito CARLOS ESTÊVES é, sem dúvida, um dos mais jovens, se não fôr o mais jovem entre os governantes municipais do Amazonas. Não obstante, se é môço na idade, o prefeito CARLOS ESTÊVES já atingiu, como homem, como cidadão, como político e como administrador da coisa pública, completa e perfeita maturidade; é criatura humana primorosamente sazonada, em experiência e prática, em prudência e circunspecção, em aptidão e capacidade. Cêdo a vida apurou-o, aperfeiçoou as qualidades que trouxe do bêrço, e era ainda, menino o sr. CARLOS ESTÊVES, mas já adulto em pensamento e ação, já maiúsculo em suas idéias e seus atos.

Quando o Povo de Maués, com sabedoria e critério, escolheu o sr. CARLOS ESTÊVES para governá-lo, quando lhe entregou, com a decisão voluntária do voto, os seus próprios destinos, abrialhe um crédito de confiança, e o moço prefeito, estreante na política, inédita na administração soube corresponder a êsse crédito e a essa confiança, de tal modo digno e justo, honrou-os com seu trabalho, com seu empenho, com seu sentido de ordem e disciplina, com a sua honradez e a sua operosidade, que, hoje e amanhã, em Maués, seja qual fôr o cargo eletivo a que se apresentar candidato, sua vitória pode ser assegurada com muita antecipação, sem êrro. E não se diga que o sr. CARLOS ESTÊVES, governando o Município de Maués, cercou-se de pompa ou de propaganda, mobilizou arautos ou cortesãos, recorreu a processos de ostentação ou de nutrida reclame. Não. O Prefeito Municipal de Maués não usa de luxo ou esplendor, nem difunde ou proclama seus fatos, os únicos métodos de relações públicas, de divulgação, de que utiliza, são a limpeza e a seriedade de sua conduta são o asseio e a retidão de seu comportamento.

e outro passo, não é o sr. CARLOS ESTÊVES um administralor ocioso, nem apático, nem inerte. Ao revés, é dinâmico, é ativo, é enérgico, e nunca houve em Maués, um governante que tão agressivo se mostrasse em sua filosofia e sua política aplicadas às relações financeiras com a União Federal, como nunca houve outros que tantos recursos, tantas

P A G — L E V

continua oferecendo aos fregueses tudo de bom por prêço mínimo.

P A G — L E V

recebeu grande quantidade de diferentes produtos.

P A G — L E V

Uma Loja da Organização J. G. Araújo & Cia. Ltda.

Visite e Veja os prêços de P A G — L E V

E. C. OLIVEIRA & CIA.

Representações e Conta Própria

Praça Tenreiro Aranha, 53 — Fone: 2148

MANAUS AMAZONAS

ESQUINA DAS SEDA

Assi & Hattoum

Avenida 7 de Setembro, 185 — Esquina com Eduardo Ribeiro, 332

Fone, 2783

MANAUS AMAZONAS

JOSÉ ANTONIO & CIA.

Grandes Armazens de Estivas, Fazendas, Ferragens e Miudezas

Aviamentos para o Interior do Estado

Estoque Permanente

Vendas em Grosso e a Retalho

Casa Confiança — Rua Barão de São Domingos, 55

verbas e tantas dotações carreasse dos cofres nacionais para emprêgo em bens e serviços de interêsse de seus munícipes. Ainda, recentemente, no corrente ano, o prefeito CARLOS ESTÊVES viajou a Brasília, e não faltou quem pretendesse apontar a sua viagem com estéril, puramente festiva, apenas de circunstância. Assim não aconteceu porém, e o sr. CARLOS ESTÊVES voltou da Capital Federal com meios bastantes, em dinheiro, para efetivar obras fundamentais na sua comuna.

A mocidade do sr. CARLOS ESTÊVES é fator positivo no quadro que apresenta a atual administração municipal de Maués. Jovem, o sr. CARLOS ESTÊVES é homem de idéias novas, de programas sadios, de empreendimentos corajosos, de iniciativas claras, nada de superado ou obsoleto na sua mente, nem na sua ação.

Respondendo Uma Carta

Escreve DENISE

Não gôsto de responder cartas, mas a sua, pelo conteúdo interessante e o assunto tão humano, mereceu esta resposta franca, sincera, sem intenção de magoar ou desenganar.

Procure deixar o que passou, na distância do tempo, dos dias que se tranformam em saudade... não procure perder sua vida com devaneios irreais, mas num ritmo silencioso e humilde, aceite a realidade, evitando assim, as lágrimas tão dolorosas que transformam o amor em arrependimento.

A vida que você escolheu tem que ser vivida numa giratória de renúncia e dor... portanto, não procure vive-la dentro de uma saudade... confie no esplendor de novos sonhos... sem desperdiçar minutos em lamúrias que não trazem de volta o que perdeu... Todas as suas alegrias, o seu sofrimento, a sua felicidade e o seu amargôr, si tranformarão em horas cheias de motivos...

Procure esquecer a saudade do ontem, e viva a intensidade do hoje, com emoções novas e boas, vencendo sobriamente a borrasca, na procura de um amanhã límpido e fertilizante.

Não recue ante a maldade humana... Vença esta maldade, com atos de caráter e feche os ouvidos para tudo quanto lhe possa desesperar ou magoar... O que vem de baixo, jamais deve chegar até junto do seu coração. A vida foi feita para aqueles que sabem sorrir ante a miseria de almas apodrecidas no monturo da calúnia e da inveja...

Viva a vida... procure esquecer os beijos que lhe queimaram a mocidade, deixando marcas doridas e fecundas... Esqueça o calor de mãos que lhe acarinharam para depois lhe chicotear a alma... Esqueça os olhos que envolvidos por traiçoeira meiguice, deram-lhe vida um dia, para em seguida, tentarem lhe destruir...

ESQUEÇA...

...esqueça qualquer sombra ruim que deseje empanar sua nova vida, a qual deve ser serena e calma como um lago manso... ávida de ouvir cantos mais reais e sinceros.

...esqueça a saudade e não eternize sua angustia... a vida é bela no seu mister de consolar magoanlo... continui a cantar suas ilusões, pois o sonho de amor é sempre eterno e não conhece idade.

Deixe a vida correr levemente... afugente de sua sensibilidade, qualquer dor que possa destruir o seu orgulho de mulher ferida pelo destino... lembre-se que "somos pó e para ele voltaremos um dia"...

A felicidade sempre volta porque não é eterna... e'a é feita de pausas na vida de cada um... e quando julgamos ser a nossa última quiméra, eis que encontramos algo que nos vem facilitar uma nova vida, com sonhos de grande belesa e amor...

Enquanto espera pela volta da felicidade, procure rezar, procure se agasalhar junto de Deus, procure serenizar tudo com doces lágrimas de experiencia, saciando assim, o desejo que a dor tem de destruir almas e corações...

A vida é repleta de encanto!... Vida cheia de crianças sorrindo e precisando de amparo! De mocidade se divertindo numa demonstração de alegria infinda! De velhice cheia de ternura, pelo que já viu passar de bom! De estrelas rebrilhando e de mar revoltoso e sereno outras vezes! De sol ardente e grandioso! De alegria e amor!

Não procure ser árvore sem sombra! Resista ao temporal e raios! Procuhe molhar com lágrimas de ternura, os espinhos e as pedras que lhes querem ferir!...

Faça de sua vida, cada dia que passa, uma esperança nova e cheia de anselo por uma felicidade que ainda pode voltar. A vida não é sòmente o sexo. Esqueça a saudade e o amor que tanto lhe magôou a alma. Enxugue com novos sonhos, a angústiosa dôr de seu pranto, pois talvez, logo em seguida, esteja a sua caminhada repleta de novos risos e nova ternura... procure ser útil a todos... e dê amor a muitos... Tudo se transforma na vida, até o proprio amor. A vida é o presente que canta, — e o presente que fala, é o presente que passa rapidamente, é o presente que encanta ou desencanta, portanto, aprenda entoar o cântico real de uma vida feliz e completamente realizada... com um novo e suave amor ou sozinha com os sonhos estrangulados e guardados no recôndito de seu coração sofrido, mas puro na essência do perdão e da bondade.

Procure ser feliz, pois a FELICIDADE está em você mesma!...

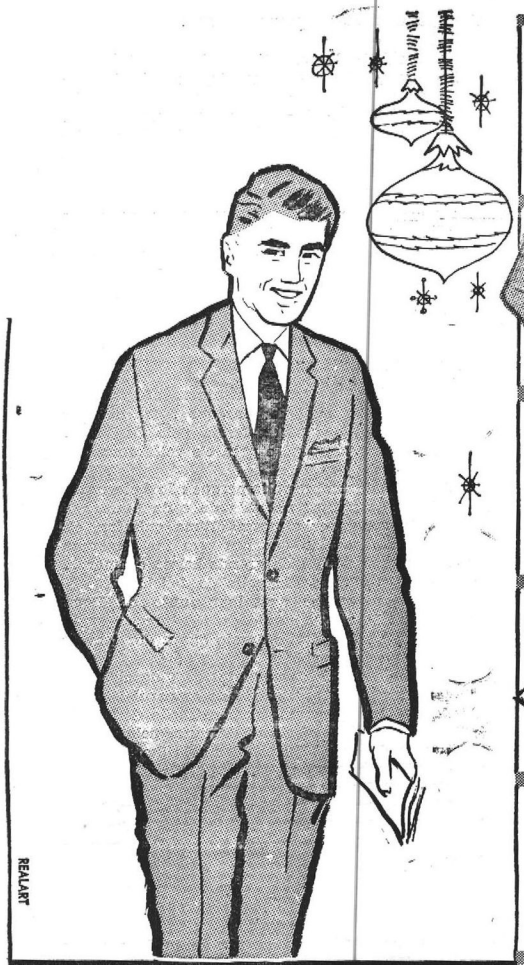

Brumel
ROUPAS

Artigos para Homens e Crianças

TUDO PELO

CREDI - BRUMEL

Av. 7 de Setembro 766

Henrique Martins

Manaus

AQUI ESTÁ SENDO CONSTRUIDA A SIDERAMA

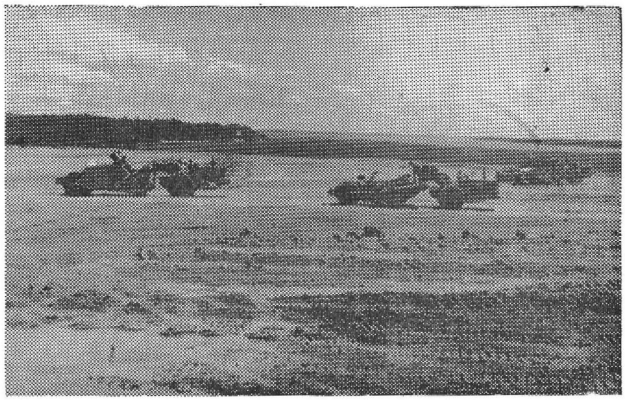

Aqui vemos uma fotografia da terraplanagem no terreno onde está sendo construída a Usina Siderúrgica da "SIDERAMA", no Paredão, a 12 kms. de Manaus. Possui êsse terreno uma área de 250 ha. da qual a usina ocupará, em sua etapa inicial, cêrca de 20 ha. Entre os fatores analisados e que conduziram à seleção do local escolhido figuram: 1) a construção da usina, em Manaus, dispensa a criação de uma dispendiosa infra-estrutura social, inevitável se sua construção fôsse feita no interior; 2) tôdas as matérias primas que a "SIDERAMA" usará são produzidas na área em tôrno de Manaus e chegarão á usina por via fluvial; 3) sendo Manaus alcançável por navios oceânicos de até ... 25.000 toneladas, durante os 12 mêses do ano, é realmente um pôrto marítimo e sua produção siderúrgica poderá ser distribuida ao longo de todo o litoral com uma despesa mínima, visto que não será agravada pelos pesados ônus dos transportes rodoviários e ferroviários, pagos pelas usinas do Sul do País, localizadas em regiões interiores e distantes do litoral, como acontece com a USIMINAS, BELGO-MINEIRA, etc.

J. A. LEITE NAVEGAÇÃO LTDA.

(Casa Fundada em 1884)
Aviamentos, Consignações, Navegação
Grandes Armazens de Estivas, Fazendas e miudezas
Serviço de navegação para os rios: Purús, Juruá
Acre e Tarauacá, com as magnificas EMBARCAÇÕES:

AYAPUÁ – INDUSTRIAL MARIPUÁ – ATÍ –
MINAS GERAIS – GUIOMAR – MACAU e CAJÚ

Ruas Guilheme Moreira, 216 e Marcilio Dias, 171
End. Tel. GUAJARÁ – Caixa Postal, 74
Fones: Escritório, 1522 – Gerência, 2239 Armazens, 2250

MANAUS **AMAZONAS**

Um Amigo Na Praça
BANCO NACIONAL DO NORTE S.A.

FONES: **Expediente 1086**
Gerência 2621
Resid. Gerente 1213

Sete de Setembro 721

FÁBRICA VIRROSAS, LTDA.

Fábrica de Vinagre e Bebidas
Engarrafadores — Alcool e Vinhos
Importadores — Bebidas Diversas

Rua Marcílio Dias, 158 — Caixa Postal, 312 — End. Teleg. "SASOR"

MANAUS TELEFONE, 1056 AMAZONAS

SERRARIA SANTA LUZIA

A. F. DA SILVA
Estoque permanente de madeiras para construções
Bairro " Presidente Vargas"

Manaus **Amazonas**

Os Quinze Anos De Margareth Glycia

Tudo foi lindo... e cheio de encantamento e distinção...

...igual a um sonho de fada, MARGARETH GLYCIA ARANTES ESTEVES, principescamente comemorou sua data maior, oferecendo aos amigos e familiares, uma recepção requintada e maravilhosamente harmoniosa.

Tudo correu dentro da melhor prefeição, revestindo-se o grato acontecimento, numa fascinante festa comemorativa e marcante, que movimentou uma grande parte do mundo social manauara.

A linda boneca que aniversariava, expargia meiguice e suavidade... apresentou-se com um vestido muito bonito de menina-moça, confecção da snra. Maria José Viana de Souza, que caprichou na elegância do talhe e na singelêza do modêlo.

Às 22 horas, MARGARETH GLYCIA, pelo braço de seu mano Carlos José deu entrada no salão do América Futebol Clube; chegando no meio do iluminado salão, trocou os sapatinhos baixos pelo seu primeiro sapato de saltos e deixou nos braços de sua mãezinha, a linda boneca de seus sonhos infantis, para iniciar em seguida, os passos de sua primeira valsa, tendo como par, seu mano mais velho.

MARGARETH GLYCIA dansando sua primeira valsa, parecia uma princezinha romântica e feliz, que ansiava viver o sonho mais belo que ocultava no seu coração, a transformação da criança de ontem, para a realidade da menina-moça de hoje... dansou singelamente... seguida por quatorze jovens pares que formavam a côrte da linda aniversariante.

Sociedade Comercial de Representações S. A.

REPRESENTAÇÕES — SEGUROS E NAVEGAÇÃO
REPRESENTANTES DA:
COMPANHIA DE NAVEGAÇÃO MARÍTIMA NETUMAR
LINHA EXPRESSA 2123 GERÊNCIA
SANTOS — RI 1373 ESCRITÓRIO
End. Telegráfico "REUNIDO" O — MANAUS
FONES: Caixa Posal, 99

Rua Guilherme MOREIRA. VTD

OLIVEIRA JUNIOR & CIA

IMPORTAÇÃO E EXPORTAÇÃO
Telegrama: "OLIVA — Caixa Postal, 368
Rua Marcilio Dias, 284 — Telefone, 2176
ARMAZENS "O L I V A" .....
Postos de venda em: São Jorge, Raiz, Petropolis,
Educandos, Cachoeirinha e Morro da Liberdade.
Manaus — Amazonas — Brasil

CASA DAS FARINHAS

MANOEL SOUZA & CIA.

Importação direta — Vendas por grosso e a retalho
Compra todos os produtos do Estado, tais como: — PIRARUCÚ
— BORRACHA — CASTANHA, etc. — aos melhores prêços
— Fone: 2622 — End. Teleg: MASOUZA —
Rua Barão de São Domingos, 52
MANAUS — AMAZINAS

JOALHERIA, RELOJOARIA E OURIVESARIA

BIASE

Av. Eduardo Ribeiro, 410 — Fone 2109 End. Teleg. BIASE
Grande sortimento de ouro, Platina, Prata e Brilhantes
Relógios de ouro, Prata, Nikel e chapeados a Ouro
Despertadores, relógios de paredes e Mesa
Dos mais afamados fabricantes
Fazem-se Consertos de Qualquer Natureza
Preços sem competência

Festa engalanada que jamais será esquecida... a bonita boneca estava emocionada... tudo ocorreu com distinto requinte e gôsto... seu bolo, um original "Lago Azul", confecção de d. Izaura Braga, estava muito sugestivo para tão grata ocasião.

Recepção cheia de harmonia e fartura, onde se destacava muita champane e grande quantidade de frios sortidos.

Nos lampejos de um novo dia... MARGARETH GLYCIA despediu-se do último convidado e igual aos contos fascinantes de fadas, com o coração cheio de efusiante alegria foi dormir para sonhar... sonhar com uma nova vida... um novo mundo... uma nova caminhada... onde desejamos que encontre resplandescente, a felicidade e a realização de todos os mais deliciosos sonhos de menina-moça que deseja se transformar em mulher... que seja o seu caminho de mulher, repleto de todas as venturas...

MARGARETH CLYCIA é filha do casal amigo, sr. e sra. Carlos e Zelinda Arantes Esteves, e aplicada aluna do Colégio Santa Dorotéia, onde se destaca pelos dotes de uma personalidade cheia de meiguice e preceitos morais elevados, desfrutando por isso, da real estima de sua mestras e colegas. Sua data maior transcorreu no dia 20 de março, e temos certeza que sempre será lembrada com carinho e saudade, pelo encantamento com que se revestiu.

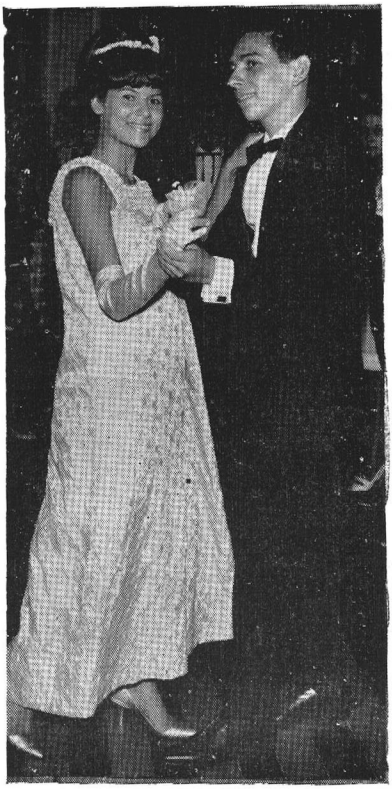

MARGARETH CLYCIA dansando com seu mano, a primeira Valsa de menina-moça.

A Linda
Aniversariante
E Nossa
Diretora
Snrta.
DENISE CABRAL
DOS ANJOS

SAPATARIA MODERNA

— FUNDADA EM 1930 —

— VIÚVA NICOULAU MONTEMURRO —

Os anos de existência indicam a tradição no comercio do Amazonas. A Sapataria Moderna mantém em Manaus a mais completa e estilizada loja de calçados do norte do Brasil.

A renovação permanente de seu estoque oferece a você as mais modernas criações da indústria calçadista, nos variados estilos, na perfeição do talhe, na garantia da qualidade: desde o calçado social, de fama internacional, ao útil e prático sapato esporte.

Um calçado perfeito será a sua nota de requinte: aliados ao seu bom-gôsto, elegância e simplicidade no calçar, você encontrará um verdadeiro sortimento de calçados na SUA Sapataria Moderna, a maior e mais completa casa no gênero.

Manaus — Rua da Instalação, 108 — Amazonas

A melhor discoteca da cidade você encontra na loja

VITÓRIA RÉGIA

Utilidades Domésticas — Material Eletrônico — na

VITÓRIA RÉGIA

Rua Sete de Setembro, 1321

FILIAL:

Av. Eduardo Ribeiro, 198-A

Margareth Clycia
e seu encanto.

Margareth
e sua genitora
Zelinda Esteves.

NA PRIMAVERA DA VIDA

À MARGARETH GLYCIA ARANTES ESTEVES

Diz uma lenda, esplendente de beleza romântica, conhecida nas paragens distantes do Oriente, que o Senhor, após ter feito o primeiro homem de barro, para deixá-lo maravilhado, quando, ao sôpro da vida, se animasse, fez também o primeiro roseiral. Vendo que êle não se mostrou embevecido senão por alguns instantes, colheu rosas de todos os matizes e, de suas pétalas, criou o corpo da mulher e, de seus perfumes, envolveu-lhe a alma e o coração. Então, desperto, contemplou-a e aspirando o aroma, agradeceu a Deus o divinal presente. Creio que, nesta, lenda, está a verdade da origem da mulher. Sim, porque, em ti, Margareth, se conjugam a graça de teu corpo e os encantos de tua alma com a pulcritude de teu coração. Na Primavera da vida que, hoje, se inicia, tu és a alegria e a esperança de teus pais, o orgulho de teus Mestres e a admiração de tuas colleguinhas. Onde quer que te encontres, assemelhas-te a uma das estrelas que, ao diluculo, permanece, desfiando o sol, em fulgurações de diamantes comburentes. Nos teus olhos, há cintilações que refletem as riquezas de teu talento vigoroso e fecundo. O teu sorriso é um eterno sorriso de criança, um sorriso que comunica uma centelha de intensa felicidade a quem se aproxima de ti. És tôda, de corpo e de alma, aquela criação de pétalas de rosas e tocada de seus aromas. Celebrado o teu ingresso na Primavera da Vida, eu, que tanto te admiro e estimo, procuro, nesta celebração de teus encantos, de tuas virtudes excelsas, realçar-te a personalidade. Rogo ao Senhor que tua caminhada terrena seja por estradas sempre forradas de relvas orvalhadas pelas bençãos celestes e suas margens, ornadas de jardins, para que tuas missões sublimes de mulher se cumpram num ambiente de perenes venturas. Amem!

Desembargador Leôncio de Salingnac e Souza
Da Academia Amazonense de Letras.

Fiaçã e Tecelagem de Juta Amazônia S/A

F I T E J U L

Fabrica: Av. Leopoldo Peres s/n – Educandos fone 12-48

Escritório: Rua Guilherme Moreira, n.º 235 – Fone 29-84

Caixa Postal n.º 344 – Teleg. FITEJUL

MANAUS **AMAZONAS**

D. VIOLETA
Primeira Dama do Estado

O traço marcante, mais profundo, mais acentuado, da criatura humana que é a Senhora VIOLETA DE MATTOS AREOSA é a modestia, a simplicidade, a singeleza — singeleza como expressão de sinceridade, de autenticidade, de personalidade.

Elevada, como decorrência da eleição de seu marido, sr. DANILO DUARTE DE MATTOS AREOSA, a Governador do Amazonas, à condição de Primeira Dama do Estado, em momento algum se deixou d. VIOLETA fascinar ou deslumbrar, e permanece a mesma senhora cordial e natural, sem qualquer artificialismo ou cálculo, permanece genuina, ela mesfoi, voltada com interêsse e responsabilidade para os problemas do quotidiano, que enfrentava e resolvia ontem e hoje enfrenta e resolve, — os problemas do confôrto do espôso, da educação dos filhos, do bem-estar da familia.

Se se pretendesse realizar um inquérito jornalístico sôbre as reações de espírito e sentimento de d. Violeta em face desta nóva fase de sua existência, e preparasse o repórter uma pergunta-chave, para o desenvolvimento do seu trabalho ("Como se sente sendo a Espôsa do Governador?" — por exemplo), seria puramente ocioso e inutil, o esfôrço, porque todos estão vendo como se sente ela e como se mostra: sente-se e mostra-se, com indesmentível evidência, a mesma d. Violeta de sempre, sem mudança de qualquer natureza, nem no seu íntimo nem exteriorizada por fôrça de protocolo ou pragmática.

Caridosa, generosa, bondosa com os humildes e com os necessitados, com o coração sempre pronto a responder aos apelos da solidariedade, da fraternidade humana, a senhora VIOLETA DE MATTOS AREOSA, era no passado, ainda é, no presente, e continuará a ser, no futuro, porque uma pessoa como D. Violeta, com a sua sinceridade, com a sua autenticidade, com a sua personalidade, não se modifica, não se altera na sua essência, no seu conteúdo (que são a alma e o espírito), sejam quais forem as posições que venha a galgar, decorra quanto tempo decorrer.

D. VIOLETA DE MATTOS AREOSA, espôsa do Governador Danilo Duarte de Mattos Areosa, é a mesma espôsa do Comerciante Danilo Duarte de Mattos Areosa, do Administrador de Emprêsa Privada Danilo Duarte de Mattos Areosa, do Secretário de Fazenda Danilo Duarte de Mattos Areosa — dona de casa da burguesia, a boa e sólida burguesia, graças a Deus.

UMA SINGELA HOMENAGEM

O dia 20 de março passado, foi de alegria e contentamento para a família do estimado amigo Manoel Terceiro. Contentamento e alegria sem par, pela passagem dos 50 anos de vida, de d. TAMINE TERCEIRO, esposa e mãe desta família amiga que cativa a todos os seus amigos pela distinção de trato e gentileza.

O casal Manoel Terceiro e d. Tamine Terceiro, têm três filhos — Maria, Antonio e José, que seguem fielmente os preceitos de uma educação cuidadosa e desvelada que lhes é dada por seus queridos pais.

Pela felicidade de tão marcante data, seus filhos, nora e genro, lhe ofertaram um Acróstico, que com satisfação publicamos abaixo, numa sincera homenagem ao casal MANOEL e TAMINE TERCEIRO que para nós representa um laço de amizade leal e dedicada.

Tanta coisa eu tenho para dar-te,
Anos de amor e paz quero ofertar-te,
Mundos de beijos e puros afetos
Inda que a vida só me dê espinhos,
Num murmúrio de paixão os teus carinhos
Em minh'alma oh! mãe, serão diletos.

A tua benção, aqui ou em outra parte
Bastará para que Deus saiba louvar-te
Rainha do meu todo coração
Ah! se pudesse eu,
Heroi para sempre dar-te,
A esperança que de amor deve banhar-te
O amor do meu amor que é todo teu.

Tanto tu me deste e dás ainda
Em minha vida
Raio de sol... tão anjo e linda,
Céu que Deus me deu de casto brilho
E eu te juro oh! Mãe
Irei p'ra sempre amar-te
Repetir beijo por beijo, um mundo dar-te
O mundo que se resume nestes teus filhos.

ESTOFADOS

Entrada **30.000**
Mensais **30.820**

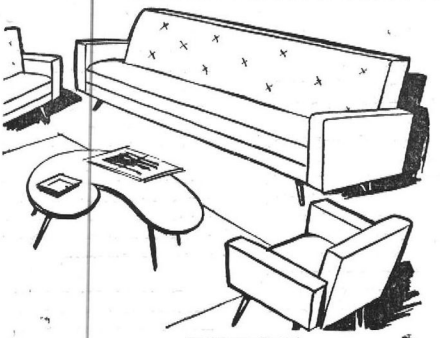

CONJUNTO **BRASIL** (LUXO)

Elegante conjunto para sala, composto de sofá e duas poltronas, estofado em tecido reforçado - Linhas modernas, assento e encôsto com molejo macio.

ENTRADA
MENSAL

OU EM 4 MESES PELO PREÇO DE À VISTA

S. MONTEIRO LTDA

LOJA EDUARDO RIBEIRO, 437

I.B. SABBA & CIA. LTDA.

Rua Guilherme Moreira, 235

Caixa Postal, 39 — Telefone 12-36 — End. Telegr. ABBAS

Compram:

SORVA — JUTA — CASTANHA — BALATA — CHICLE — PAU-ROSA —

COPAIBA E DEMAIS PRODUTOS DA REGIAO

CAMTEL

voga de velas pandas e com destino certo

Alcançou a fase final da etapa de implantação do sistema de comunicações telefônicas, de Manaus, a CAMTEL (Companhia Amazonense de Telecomunicações). Os leitores de "MANAUS MAGAZINE" sabem perfeitamente o que é a CAMTEL, — instrumento de cultura, fôrça de progresso, ferramenta de propulsão econômica e social. Além disto, é uma sociedade de economia mista da qual o nosso povo participa, como seu maior acionista, com as duas mais importantes quotas de capital: a primeira indiretamente, representada pelos recursos investidos à conta do Govêrno do Estado; e a segunda, direta, como o fruto da poupança de cada um, as ecônomias duramente amealhadas por homens e mulheres da nossa terra, que têm os olhos voltados para o futuro e o espírito responsável pela consciência de seus deveres e compromissos com a comunidade. E alcança a CAMTEL a fase final da etapa de implantação cumprindos religiosamente os prazos de seus calendário de obras e com o objetivo final à vista, positivo e concreto. Êsse é o de proporcionar aos usuários desta Capital e de todo o território amazonense, um serviço de comunicações telefônicas, urbanas e intermunicipais, perfeitamente à altura dos nossos processos de civilização e desenvolvimento. Assinale-se, ainda, que a CAMTEL é capital exclusivamente nosso, puramente amazonense, não dispõe de recursos alienígenas é cem por cento produto do empenho, da perseverança, da fé e do esfôrço dos brasileiros do Amazonas. A fotografia que ilustra estas notas é documento histórico da ação dinâmica e construtiva da CAMTEL. Aparecem no flagrante o dr. CARLOS LINS, Diretor-Presidente da Cia.; e o Engenheiro MARIO TRILLER, técnico de montagem, quando, com o Presidente do Banco do Estado do Amazonas S.A., Sr. Stepheson de Medeiros, firmavam o documento de contrato para a instalação de vários troncos telefônicos no "NOSSO BANCO", destinado ao funcionamento de uma mesa de P.B.X. Nêsse instante de alto significado, encontram-se, em estreita colaboração, a CAMTEL e o Banco do Estado, duas grandes conquistas dos amazonenses.

"CONSTRAN"

"Uma força viva em pról do progresso do Amazonas"

Colaboramos com
Orgulho pela grandeza da
Nossa nação; e
Sempre lutaremos pelo progesso, porque a nossa
Tarefa é servir,
Realizando obras que tragam beneficios e conforto;
Atendendo ao bem estar da coletividade e trazendo
Novos horizontes para o nosso país.

HIDRAULICA —
SANEAMENTO —
OBRAS D'ARTE —
TERRAPLANAGEM —
PAVIMENTAÇÃO —
CONSTRUÇÃO —

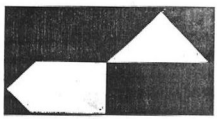

CONSTRAN

MATRIZ: — Rua Benjamin Constant, 153 — 7.º andar, salas: 706/708 — Fone 33-6249
São Paulo
FILIAL: — Av. Getúlio Vargas, 236 — Fone 1966 MANAUS — AMAZONAS — BRASIL

CARTILHA DO BEM QUERER

WALDEMAR BATISTA DE SALLES

Não há dúvida que a poesia continua viva. O mundo pode sofrer inúmeras transformações, os cientistas descobrirem novas modalidades de salvar e extinguir a vida humana, porém a sensibilidade pelas coisas do mundo permanece ativa, atuante.

Cada ser humano interpreta a vida de conformidade com sua inteligência. Há os que vivem e sentem simplesmente a matéria, outros que fazem a imaginação funcionar e sonham. Sonhos que servem para modificar, amenizar a passagem por êste mundo caótico, farto de incertezas.

E assim, sentimos que a poesia continua atuante e forte, não sòmente em outras paragens, como em nossa terra, nas palavras e nos poemas de Farias de Carvalho.

A "Cartilha do bem sofrer com lições de bem amar", que o festejado poeta amazonense acaba de publicar, na coleção "Sumaúma", vem despertando entusiasmos e imensa simpatia.

Do autor, é oportuno espalhar o que nos segreda Luiz Bacelar: "porque Farias de Carvalho, para os seus amigos e para os que tiveram a inolvidável comoção de vê-lo recitar os seus poemas é, por excelência, poeta. O poeta e o irmão. Assim, de pouco adiantaria falar de sua poesia sem falar de sua impressionante figura humana: esta serena implantação de fôrça e de doçura, que lembra, como o Carvalho de seu nome, a vigorosa expressão do Balzac de Rodin. Nada, da alma humana, lhe é desconhecida. Conheço-lhe os mais íntimos refôlhos, as mais profundas angústias. E sofre. E vibra. E desabrocha em beleza imperecível. E' a mais autêntica voz poética já nascida nesta terra. Dificilmente outro surgirá tão trágico e tão puro".

E' uma das facêtas da personalidade do poeta. O seu poder verbal, a fulguração quando recita versos, a autenticidade que põe em sua poesia, como a expressar-lhe o que vai no íntimo, no espírito.

Tem sensibilidade, senão vejamos, em "Noturno quase canção", pág. 14:

"Pois é, amor, até que não sentimos
êsse tempo que o tempo andou gastando
(em nós...
olho-te à mesa, as brancas mãos pousando
(como pássaros,
servindo a vida nossa de cada dia,
afagando as crianças, ou ralhando agitada
pela sublime desordem de nós todos,
pela adorável incivilidade com que nos portamos
e descubro afinal que não consigo
ter outra imagem tua que não esta,
como se tudo, antes que nós fôssemos,
já fôsse em nós;
a casa, a mesa, a roupa pelo arame,
os meninos saindo para a escola
e tu, em tudo, em cada canto ou sala,
tu, imagem, presença, gesto, fala,
como se tudo fôra sempre assim".

Nos demais versos, Farias de Carvalho espelha ainda sua imensa sensibilidade artística.

Considero o poeta uma das mais ilustres figuras de sua geração, longe de qualquer louvação sem sentido, porque desnecessária a nós. Caminhamos muitas vêzes em rumos opostos, pois admiramos a poesia e os poetas e cultivamos, com raro cuidado e carinho, a prosa clara e cheia de sol, objetivando um entendimento simples, porém útil, com a mocidade amazonense, também com o povo.

A poesia reflete, ainda, o sentimento de gerações, interpretando máguas e angústias, como nesses versos à memória do Pe. Agostinho Caballero Martin, ex-diretor do Colégio D. Bosco:

"Como vieste,
fôste,
Cavalgando uma estrêla,
A mesma que nos mandavas buscar
(pelo crepúsculo
quando a noite acendia os seus mistérios
e urdia entre o pátio e os teus anjos,
os mesmos,
exatamente os mesmos,
que te levaram de volta para o REINO
porque havias cumprido
e te havias bastado,
a ti,
e ao mundo.
Como viste,
fôste,
Cavalgando uma estrêla,
A mesma
exatamente a mesma,
que não achávamos nunca
porque o mundo vendava os nossos olhos
e não sabíamos,
que ela estava no pátio e não no céu.
Como viste,
fôste,
Cavalgando uma estrêla,
Agora sim,
será certo e tranquilo procurá-la
nos rebanhos do azul pelo infinito.

No livro existem outros poemas e versos, de rara sensibilidade, o que nos comprova, felizmente, — a poesia ainda não morreu...

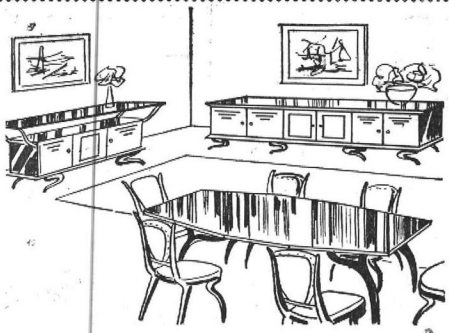

SALA DE JANTAR

magnífico conjunto, compôsto de espaçoso buffet, mesa, cristaleira e 6 cadeiras estofadas em plástico.

ENTRADA
MENSAL

OU EM 4 MESES PELO PREÇO DE À VISTA

Sala de Jantar

Entrada 34.000

Mensais 45.560

S. MONTEIRO LTDA

Loja dos Educandos

Av. Leopoldo Peres, 624

Exijamos os melhores

Guaraná | Magistral e Regente

Os mais deliciosos refrigerantes de Manaus

Fabricação: J. CRUZ Fone 1751

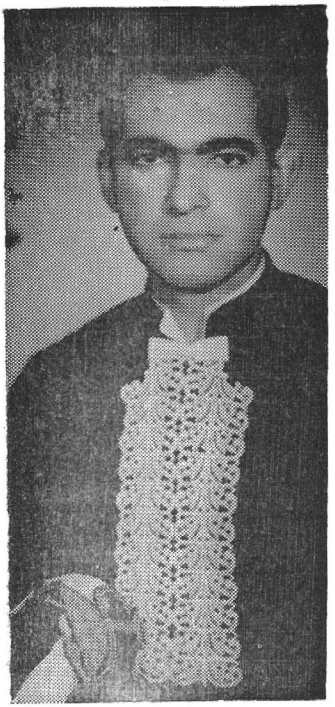

Dr. PAULO MONTEIRO, filho do saudoso amigo, Desembargador ORLANDO MONTEIRO e dona MARIA DOS PRAZERES MONTEIRO.

PAULO MONTEIRO formou-se com brilhantismo pela Faculdade de Farmácia e Bioquímica da Universidade do Brasil, especializando-se em Análises Clínicas.

Além do curso brilhante que fez, PAULO especializou-se também em outras matérias, dentre as quais destacamos: — Curso de atualização de SEDIMENTO URINÁRIO na A.A.A.F.F.B. de UB; — Curso de atualização de PARASITOLOGIA, no Laboratório de Parasitologia da Clínica de Doenças Tropicais e Infectuosas da Faculdade de Medicina da Universidade do Brasil; — Curso de Hematologia, no Laboratório de Análises Clínicas do Hospital dos Servidores do Estado na Guanabara; — Curso de atualização em PROTOZZOOLOGIA e HELMINTOLOGIA, na A.A.A.F.F.B. da UB; — Curso de EPIDEMIOLOGIA E PROFILAXIA DAS DOENÇAS DE VEICULAÇÃO HÍDRICA realizado pela Divisão de Treinamento e Divulgação do Instituto de Engenharia Sanitária da SURSAN, na Guanabara; — Estágio de 2 anos no Hospital dos Servidores do Estado nos setores de Bioquímica do sangue e urina, Bacteriologia, Imuno-Hematologia e Parasitologia; — Estágio sôbre Sedimento urinário e elementos anormais no Hospital Moncôrvo Filho, Guanabara; — Curso de especialização de ÓLEOS ESSENCIAIS, realizado no Instituto de Óleos do Ministério da Agricultura.

Assim estudando, PAULO MONTEIRO, tornou-se mais um valôr para a nossa terra e com brilhantismo elevou o nome do Amazonar em plagas longinquas. Ao amigo PAULO e digna família, nossos parabens.

Flagrante dos 15 anos de LUIZA CARREIRA BENAION, filha do casal industrial Moysés Benaion e sua esposa Dionéa Carreira Benaion.

A data marcante das 15 primaveras da linda LUIZA, aconteceu na noite de 24 de abril, ocasião em que seus pais ofertaram uma linda festa comemorativa, aos muitos amigos e á sociedade amazonense.

LUIZA BENAION, pela sua vidade de seus gestos amenos, foi escolhida para ser uma das "GAROTAS ENCANTO" de nossa sociedade, destacando-se entre as demais pelo porte fidalgo e elegância.

Na foto, a aniversariante ao lado do belíssimo bolo que lhe foi ofertado por seus pais.

ÓTICA A ESPECIALISTA

De Trindade & Dias

Executa-se qualquer receita de óculos

ÓTICO PRATICO

Formado Pelo { Serviço Nacional de Fiscalização de Medicina do Distrito Federal e da Bausch a Lomb do Brasil

Instrumentos Musicais

Avenida 7 de Setembro, 1144

MANAUS AMAZONAS

AS JAZIDAS DE MINÉRIO DE FERRO DA SIDERAMA

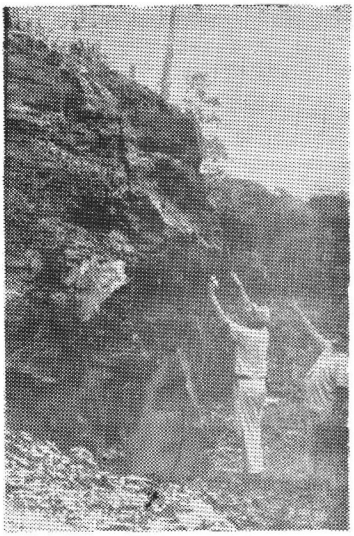

Na revista "Engenharia, Mineração e Metalurgia" em seu n.º 249, setembro de 1965, o engenheiro de Minas, Heitor Façanha da Costa assim se expressou sôbre as jazidas de minério de ferro do Jatapu, pertencentes à "SIDERAMA", sob o título: "Novo Distrito Ferrífero no Brasil: Rio Jatapu, Amazonas", seguindo-se uma bem completa análise destas jazidas. Destacamos os seguintes trechos:

"... No novo distrito ferrífero do Brasil — Rio Jatapu, Amazonas — a formação ferrífera apresenta-se com características excepcionais: O minério é constituído por um autêntico banco de Hematita associada à magnetita, porosa e com estrutura colítica...

'... Portanto, no tocante a reservas, podemos transcrever as palavras do geólogo Fritz A. Ackermann que nos acompanhou na visita à jazida. "Repetiu-se a mesma surprêsa quando, em 1946, verificamos pela primeira vez o minério de manganês da serra do Navio, no Amapá, e não resta dúvida que no rio Jatapu existe algo comparável com a Serra do Navio". As palavras de Ackermann bem exprimem a realidade mineira do Jatapu e o espírito científico germânico, quando se empolga pelas coisas da natureza".

"...Levando em conta as dimensões dos afloramentos do lote da "SIDERAMA" e as indicações dos poços de pesquisa, achamos que a reserva de . . . 25.000.00 de tons. pode ser tomada como reserva medida do lote I. Considerando que o distrito ferrífero tem seguimento tanto para nordeste como para sudeste do lote I, podemos admitir 200.000.000 de toneladas como reserva provável do distrito. No entanto, podemos afirmar sem a menor sombra de dúvida, que pesquisas mais detalhadas na área, levando em consideração os raciocínios e princípios anteriormente estabelecidos, venham mostrar a insignificância dos valores anteriormente citados, face ao real potencial do distrito. Haja visto, que os jazimentos do Lago Superior nos Estados Unilos, semelhantes aos do Jatapu, já forneceram à indústria norte-americana de 7854 a 1962 cêrca de .. .. .. 3.545.253.034 de toneladas de minério de ferro...".

Tecidos
Artefatos
Redes
ETC

LOJA "A CEARENSE

DE

PINHEIRO & CIA
MARECHAL DEODORO

MANAUS — AMAZONAS

Ultilidades domésticas para o seu Lar, você encontrará com grandes facilidades nas

Lojas DU-LAR

Liquidificadores — Geladeiras
Maquinas de Costuras — Eletrolas
Conjuntos estofados — Emceradeiras
Baterias p| Cozinha — Jogos de Porcelana
Panelas de Pressão
A que vai fazer tradição...
Fica bem atraz da MATRIZ—Fone 11-79
Facilidades... Só nas Lojas Du-Lar

— LEIA "MANAUS MAGAZINE" —

BEL

EM VAMOS FALAR DE SOCIEDADE

Foi dos mais bonitos e de maior realce, o enlace matrimonial de REJANE HELENA CABRAL DOS ANJOS e DÉLIO LARANJA, ocorrido a 28 de janeiro último. O grande acontecimento têve lugar na Matriz de N. S. da Conceição, Catedral Metropolitana, sendo a cerimônia oficiada pelo arcebispo, Dom João de Souza Lima. A noiva estava lindíssima e ao atravessar a nave pelo braço de seu pai, era realmente uma figurinha de sonho, em seu belíssimo traje nupcial.

Após a cerimônia religiosa, seguiu-se uma elegante recepção na residência da avó da noiva, sra. Helena Cabral dos Anjos que juntamente com suas filhas, receberam os convidados num clima de completa e harmoniosa intimidade dando a todos a solicitude de perfeitas anfitriães. Rejane Helena que é sobrinha de nossa Diretora, dias depois, seguiu com seu esposo em lua de mel, percorrendo todo o sul do País, para depois fixar residência na Guanabara.

— — — — — — — —

Outro casamento de extraordinário relêvo, pela distinção dos noivos, foi o de ELMA FURTADO e JÚLIO CÉSAR QUEIRÓZ, levado a efeito na Igreja de Santa Terezinha, oficiado também por Dom João de Souza Lima.

No enlace de Elma, pudemos vêr na fila de cumprimentos, muitas e conhecidas figuras de nossa sociedade, que após a cerimônia movimentaram-se para a elegante residência dos pais da noiva, onde foram recebidos para uma brilhante recepção.

Elma estêve linda, elegante e graciosa em seu

bonito vestido de noiva e para ela, convergiram todos os olhares quando conduzida pelo braço de seu pai, dava entrada no templo a passos cadenciados ao som da música Reve d' Amour de Lizst, a preferida de Elma. Logo no dia seguinte, seguiram os noivos em viagem de lua de mel, até ao sul do País.

— — — — — — — —

O grande acontecimento clubístico do mês de abril, foi a festa da "GAROTAS ENCANTO", que pela 3. vez o jornalista Luiz Alberto Verçosa e o jovem Julio César Seixas, concretizaram com sucesso, escolhendo para cada ano, 13 elegantes brotinhos em flôr, de nossa melhor sociedade. ... ...

Para 1967, foram escolhidas: Cyntia Borborema, Maria das Graças Matheus, Marúcia Falcão, Olenka Menezes, Mariluce Carminé, Liége Aurora Cruz, Neila Miquiles, Helena Maria Grangeiro, Suzete Yolanda Pires da Silva, Luiza Benaion, Lia Gomes, Tânia Mara Guerreiro.

Tôda elas, foram homenegeadas com significativas lembranças das senhoras que foram suas madrinhas, das mãos das quais receberam também um diploma de elegância, graça e beleza, conferido pelos promotores da festa.

Dando maior movimento a noitada, o conjunto "The Black Stones" comandou as danças com a aprovação total dos brôtos presentes. O elegante acontecimento levado a efeito no salão dos espelhos do A.R.N.C., obteve o mais retumbante exito, pelo que estão mesmo de parabens o Luiz Verçosa e o Julio Seixas.

— — — — — — — —

Magnifica em todos os seus aspectos a 2.ª FESTA DA JUTA, promovida pelo DEPRO e Industrias da JUTA, levada a efeito a 19 de maio p.p. nos jardins do Teatro Amazonas.

Sôbre uma grande passarela armada em frente ao nosso Templo de Arte, desenvolveu-se de início um elegante desfile de confecções em juta com a participação de um grupo bonito de jovens de nossa sociedade, a saber: MABY CASTRO E COSTA, GRACINHA MATHEUS, GRAÇA VIEIRA LEILA E CHARUFE NASSER.

A seguir, houve o desfile das quatro candidatas ao título de "RAINHA DA JUTA DE 1967, saindo vencedora a srta. SUZETE YOLANDA PIRES DA SILVA, após um renhido pleito, no qual por duas vêzes empatou com a srta. CORINA SOARES, sendo que o voto de Minerva que lhe conferiu a vitória, foi dado pelo Prefeito da C'dade, Dr. Paulo Pinto Nery.

Precedendo o desfile das candidatas, tivemos ZEINA CHAMA, RAINHA DA JUTA de 1966, que desfilou com garbo de autêntica rainha, envergando o belo traje com o qual foi vitoriosa no ano passado. Conhecido o resultado do pleito, ZEINA procedeu a aposição da faixa em sua sucessôra. Zeina foi bastante aplaudida e comentada, de vez, que este ano foi candidata a outro reinado, dessa feita, concorrendo ao cobiçado título de beleza "MISS AMAZONAS 1967".

— — — — — — — —

Com muita satisfação divulgamos para nossos leitôres, a inauguração em manhã festiva, do conjunto de piscinas do BOSQUE CLUBE, que contou com a presença de exponenciais figuras de nosso mundo oficial e de nossa melhor sociedade . ...

O belo empreendimento aumentou consideràvelmente o patrimônio do Bosque tornando-o também recanto dos mais apraziveis, elegante e confortavel de nossa cidade. E' justo que se ressalte o primoroso trabalho de GUILHERME ALUIZIO DA SILVA, presidente desta entidade e de todos àqueles que colaboraram de maneira direta para o sucesso e concretização dêste velho sonho de seu quadro social

— — — — — — — —

Em comemoração à passagem das BODAS DE PRATA do casal Praxíteles Antony e Léa Alencar Antony, seus filhos, Liége — Maria Terezinha — Praxíteles — Maria da Graça — Paula Angela — Adriano Jorge — João — José e Wilson — mandaram celebrar Missa em Ação de Graça na Igreja de São José.

Após a cerimônia religiosa, na elegante residência do casal, foi oferecida, imponente recepção, primorosamente servida, que constituiu acontecimento de repercussão social nos anais do mundanismo baré, deixando as melhores recordações ao seleto e elevado número de convidados, dentre os quais personalidades dos círculos sociais da GB, especialmente convidados. Adiante damos alguns detalhes mais positivos.

— — — — — — — —

Durante um elegante jantar que reuniu a totalidade da diretoria do A.R.N.C., foi escolhila para Mãe Rionegrina 1967, a simpática sra. ONDITH GALVÃO espôsa do vice-presidente barriga-prêta, sr. Affonso Castelo Branco Galvão. A escolha foi muito bem aceita por todos os presentes.

— — — — — — — —

As bonitas e jovens senhoras Inez Maria Bensecry e Lícia Barros, foram presenças das mais elegantes na FESTA DA JUTA.

— — — — — — — —

Em nossa cidade, de uns tempos para cá, existem determinadas pessoas que tudo fazem e a tudo se sujeitam para terem assim seus nomes em letras de fôrma. Mas, isso é próprio de quem — é futil e da bondade de nossa gente, que a todos recebe de braços abertos...

Dia 24 de maio p.p. realizou-se nos salões da nova séde social do Cheik Clube a festa "BROTOS EM DESFILE" promoção liderada pela Primeira Dama do Estado, sra. Violeta Mattos Areosa, pela sra. Maria do Céu Vaz de Oliveira, Afonsina Carijó e outras damas de nossa sociedade, em prosseguimento a Campanha contra o Câncer, cuja renda reverteu em favor do funcionamento da Bomba de Cobalto que se encontra no Hospital "GETULIO VARGAS".

A festa em questão contou com a adesão de nossa sociedade que ali compareceu animada de mais elevado sentimento de solidariedade humana e têve como principal atração um elegante desfile de modas, patrocinado por "Orquidea Modas".

Encantadoras jovens de nossa sociedade apresentaram as mais elegantes criações Aguia-Catalina em maiôs, biquinis, além de shorts, slacks, prateados e dourados conjuntos de blusa e saia e lindos modêlos de malha em relêvo. Desfilando pela passarela armada no centro do salão vimos as senhoritas Le'de Hesket, Lidia Melo, Autamine Salum, Janete Andrade, Terezinha Antony, Rita Montenegro e Graça Antony.

Brejeirice, simpatia e um encanto todo especial de menina-moça, é o que vêmos em Maria da Graça Matheus da Silva.

Gracinha, como todos a chamam, é uma das petálas de rosas, que faz a felicidade e elegria, do lar dos amigos — sr. Matheus da Silva e senhora Aury Gois Matheus da Silva.

Na bonita e animada manhã de sol que marcou a inauguração do conjunto de piscinas do Bosque Clube, notamos saboreando o suculento churasco à gaúcha, preparado pelo "chef" Pereira, um grupo elegante, simpático e dos mais animados da festa: Prefeito da Cidade, sr. Paulo Pinto Nery e sra. Maria Nery; Des. Oyama César Ituassú e sra. Santinha Ituassú; Des. José Augusto Borborema e sra. Maria Eneida Borborema; Dr. Emidio Vaz de Oliveira e sra. Maria do Céu de Oliveira; senhora Aury Matheus; Dr. Milton Nogueira Marques e sra. Olga Marques. Sabemos, que o churasco foi oferecido ao grupo, pelo Prefeito Paulo Pinto Nery.

— — — — — — — —

O casal Santinha-Oyama Ituassú da Silva deu "show" de elegância na festa "Garôtas Encanto 1967". Também a elegância da bonita senhora Inez Maria Benzecry, foi notada por todos.

— — — — — — — —

Dr. Felismino Francisco Soares Filho, foi designado para fazer um Curso Técnico de Administração, na Escola de Serviço Público, na Guanabara, conseguindo o Primeiro lugar, dentre dois mil candidatos, demonstrando assim, merecer a confiança de seus superiores pelo brilhantismo como se houve. Parabens amigo, o Amazonas sente-se orgulhoso de você.

— — — — — — — —

A encantadora Charufe Abrahim, deu agora de preencher seu tempo em trabalhos e prendas domésticas: flôres, arte culinária, decoração, etc. Parabens Charuffe, você está muito certo e Beldemônio lhe aplaude.

— — — — — — — —

Marlene Machado, voltou a acontecer em grande estilo nos desfiles de modas. Quem a trouxe de volta, foi a colunista Baby, quando de sua recente proção.

— — — — — — — —

Lana de Lys Borborema, o sorriso mais bonito da cidade, anda um pouco sumida das reuniões sociais. Motivo: aulas e estágios, concernentes ao seu curso de Assistência Social. Lana tem adorado o estágio e acha que nada mais sublime existe, do que o trabalho do Assistente Social, que em sua técnica, procura, estabelecer, o bem estar social da pessoa humana, levada em consideração individualmente ou em grupo. Muito bem Lana, mas, volte um pouquinho para nós, que seu "charme e beleza" estão fazendo falta em nossas reuniões elegantes. Tá?

— — — — — — — —

Encanto, simpatia, cultura e interêsse, Maria Eleonora Matheus é presença-encanto, aliada a muita beleza. E' uma coisinha linda a Eleonora e não fossem as exigências do Colégio e a firme negativa de seu papai, estaria ela agora competindo no certeme "MISS" Guanabara, convidada que foi por dois dos melhores clubes da Velhacap.

— — — — — — — —

Madame Neuza Brandão, é a vovó mais nova e bonita da cidade, sendo também uma das personalidades marcantes de nossa sociedade.

Denise agradece por intermédio de coluna, o Departamento de Turismo e Promoção, pelo convite que gentilmente enviou para participar dos festejos da 2ª FESTA

DA JUTA". Uma vasta e primorosa programação foi organizada a capricho, conseguindo um sucesso absoluto, pela ordem e disciplina com que ocorreram os festejos programados.

Destacamos o gôsto dos Carros Alegóricos, onde as representantes das diversas Juteiras, sobressaiam pela beleza e encanto. Saiu vencedora este ano, a BRASIL JUTA, que foi representada pelo delicado e bonito "broto" SUZETE YOLANDA PIRES DA SILVA.

Parabenizamos o pessoal do D.E.P.R.O. que conseguiu um tento vitorioso, com o deslumbrante espetáculo da 2ª FESTA DA JUTA em Manaus.

O lar feliz do casal sr. RAFAEL RODRIGUES e JAMILE RODRIGUES, foi aumentado depois de 15 anos, com um régio presente, chegada de RAFAEL AFFONSO, que veiu para dar maior alegria e felicidade aos desvelados pais. O acontecimento teve lugar no dia 31 de janeiro p.p. e aos amigos, enviamos felicitações e votos, para que RAFAEL cresça forte e feliz, para maior alegria dos seus entes queridos.

VINICIUS HENRIQUES GONÇALVES, é um médico humanitário que vem se destacando no serviço do I.N.P.S., pelo desvêlo com que atende os associados que o procuram.

Agradecemos a gentileza da gerência da DICONOR — DISTRIBUIDORA COMERCIAL DO NORTE LIMITADA, aqui representando os produtos WELLA, pela maneira delicada com que vem sempre havendo para com nossa Diretora.

O estimado casal Dr. Percy e Olenca Menezes, no dia 11 de março p. passado, brindou à sociedade manauara, com uma brilhante e requintada recepção, festejando os 15 anos da mimosa Olenkinha.

OLENKINHA, no Salão dos Espelhos do A.R.N.C., recebeu, com sua graça, sua meiguice, sua beleza, e todo o seu encanto, pessôas amigas e familiares, num ambiente de "finesse" e alto gabarito, deslumbrando os presentes com sua personalidade suave que é a paradigma de sua educação.

Parabenizamos a linda aniversariante e seus queridos pais, pela distinta reunião que ofereceram.

— — — — — — — —

O nosso silêncio, não é medo... apenas não tomamos conhecimento do acontecido. Jamais tememos ameaças ou recuamos no nosso intento de dizer a verdade... mas, acontece que não podendo aparecer, quem leva a pior é a Denise e não é justo que ela pague pelo nosso pecado... portanto, o silêncio é a resposta que damos a determinado acontecimento. Não é covardia, é espirito de compreensão para com a diretora desta revista.

— — — — — — — —

À frente da agência dos Serviços Aéreos Cruzeiro do Sul S|A., completou 30 anos de serviços, o amigo W. Dickmann e foi por isso agraciado com uma medalha de ouro e homenagens sinceras e justas dos seus superiores. De fáto Dickmann merece tudo quanto recebeu e é um amigo na companhia que dirige em Manaus.

— — — — — — — —

Os senhores Fernando Magalhães Castello Branco, Michel Rubeiz e João Vicente Liceu, depois de terem organizado com sucesso absoluto em São Paulo, Campinas, Poços de Caldas, Belo Horizonte, Goiânia, Belém, São José dos Campos, exposições de indústria e comércio, resolveram "descobrir" o Amazonas e aqui instalaram a 1ª FIDEA, com o apoio das autoridades e do povo. Parabenizamos os amigos, pela louvavel iniciativa, neste gesto de pionerismo, que com bravura e espirito espartano, ofereceram ao povo baré, algo de belo e inesquecível e digno do sucesso que vem obtendo.

Na 1.ª F.I.D.E.A. do Amazonas, o "stand" mais bonito, mais organizado e de melhor apresentação, sendo também um dos maiores, é o de I.B. SABBÁ, numa demonstração valiosa do quanto vem realizando em pról do engradecimento progressivo de nossa terra. Tudo alí é eficiente, demonstrando ser verdadeiramente o representante máximo da indústria amazonense. SABBÁ é sinônimo de trabalho, progresso, produção e desenvolvimento.

Agradecemos o atencioso convite para os festejos do 98.º aniversário de fundação da gloriosa e tradicional Associação Comercial do Amazonas, atualmente dirigida pelo espirito cintilante e diretivo do amigo Jacob Paulo Levy Benoliel.

O acontecimento revestiu-se de uma solenidade de algo gabarito, na tarde do dia 19 de junho, no salão de honra do Palácio do Comércio.

RECEBEMOS e agradecemos o gentil convite do amigo Carlos Esteves, Prefeito Municipal de Maués, para as comemorações que se realizaram dia 29 de junho, de inaugurações de obras municipais efetuadas durante a gestão do jovem prefeito, as quais se realizaram com todo apoio do povo de Maués.

Um "Caravelle" da Cruzeiro do Sul trouxe de regresso à Manaus, o jornalista Herculano de Castro e Costa e sua espôsa, sra. Beatriz Castro e Costa. Procedentes da GB — aonde fôra o inclito homem do jornalismo planiciário a tratamento de saúde — foi o simpático casal recebido no aeroporto de Ponta Pelada, por sua bonita filha, srta. Baby Castro e Costa, numerosos parentes e amigos que lhes foram levar votos de boas-vindas.

No aprazível balneário ITUMIRÍ de propriedade do casal Oyama César Ituassú da Silva, têve lugar, dia 19 de junho, uma bonita festa junina comemorativa do "niver" do caçula do casal, o jovem Rui Ituassú da Silva O gostoso cardápio da noite, constou de iguarias tipicas em profusão, servidas com requintes de abastança pelos anfitriões, nas várias barraquinhas espalhadas pelo terreno. E ao terminar a bela festa campestre, entre a alegria comunicativa dos jovens relações de Rui, dêle próprio e de seus pais, é inegável que ficou entre os convidados uma inesquecível lembrança daquela noite alegre e colorida com bandeirinhas, lanternas balões e fogueira, que tão bem fêz reviver o brilhantismo de nossas festas juninas.

Entre os jovens convidados do Rui, anotamos: Baby Castro e Costa, lançando em Manaus, a jovem moda das gravatinhas masculinas; M.ª das Graças Matheus muito mimosa em seu conjunto azul e seu simpático e constante par o jovem Nelson Azevêdo dos Santos; Sandra Maria Marinho, usando calças café, gênero Saint-Tropez; a bonita Sukie Ituassú e Jorge Grosso; Marúcia Falcão e

Edmundo Maia; as irmãs Graça e Pety Ramos e seus respectivos "loves"; Esther Sabbá; Mario Sabbá, Olenkinha Menezes, Charufe Nasser de par com o Oyama Filho; Leila Nasser, Dione Pereira, Lana de Lys e Cynthia Borborema e Marly Hatoum e também, as irmãs Paula Angela e Graça Antony.

Ambiente requintado, convivio alegre, guloseimas especializadas da época e a delicadeza refinada do casal Ituassú da Silva, completou a deslumbrante noitada.

D. Santinha, é uma das elegantes de nossa sociedade, primando em tudo para melhor receber os diletos amigos, que alí vão encontrar o seu carinho e sua atenção.

— — — — — — — —

Depois de alguns anos de ausência, estêve em Manaus a sra. Sulamita Carvalho Leal, esposa do deputado federal Deoclydes de Carvalho Leal, que veio revêr parentes e amigos. A digna senhora é filha do saudoso poeta Jonas da Silva e irmão do Dr. Alberto Carreira da Silva, em casa de quem esteve hospedada durante sua permanência em nossa cidade. ... ...

— — — — — — — —

Aconselhamos a determinadas jovens e senhoras de nossa melhor sociedade, uma escolhida de "Socila" a fim de aprenderem a sentar melhor. De outra feita, declinaremos nomes... E outra coisa, elegância não è sòmente usar boas roupas e finos sapatos mas, ter atitudes e gestos que revelem sua personalidade marcante...

— — — — — — — —

Na aprazivel residência do sr. Carlos Marinho comerciante em nossa praça, e sua esposa Juracy Vasconcelos Marinho, no Bairro de São Jorge, dia de São João foi comemorado com uma hospitaleira festa junina, onde se destacou as guluseimas da época e a gentileza do casal.

— — — — — — — —

Agradecemos o atencioso convite para o enlece matrimonial do amigo Edson Alves Pereira, estimado professor da Escola Técnica, com a graciosa jovem Helena Alves Vieira, funcionária Estadual, a realizar-se no dia 15 do corrente, na Igreja Matriz de Santa Rita de Cassia — Cachoeirinha.

Os nubentes oferecerão uma bonita recepção aos convidados, na residência da noiva à rua General Glicério, 543.

— — — — — — — —

A recepção das BODAS DE PRATA do casal Praxiteles-Léa Antony, foi na verdade um sucesso de beleza e elegância, estando as mulheres presentes na sua maioria, muito bonitas e elegantes. Entre elas:

Dona LÉA ANTONY, usando um "ensemble" marcado pelo gôsto incomparável de José Ronaldo, seu criador. Vestido interpretado em renda francêsa, rebordado com ráfia e misangas douradas, acentuando-se os bordados em redor do decote. A capa reta e elegante, repetia os bordados do vestido ao redor das mangas 3/4 e da abertura central. Foi realizado em lamé dourado, apresentando o belíssimo conjunto, a cada movimento de dona Léa, um lindo e interessante efeito de luz e sombra.

— — — — — — — —

Feminino e belo o "baby-look" maternal da jovem sra. Liége Queiroz realizado em finissimas rendas copiando as côres do céu.

— — — — — — — —

A Sra. Aurea Braga trazia um fino modêlo em renda marinho, muito elegante.

— — — — — — — —

A Sra. Maria do Céu de Oliveira, espetacular num

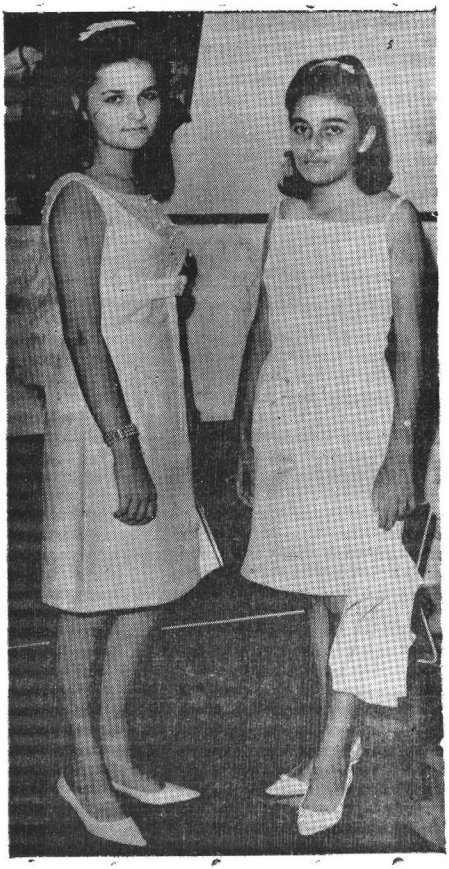

Meiguice e suavidade são o reflexo das irmãs Mirian e Mary Rose Gonçalves, filhas do casal snr. Simão Gonçalves eficiente diretor do Cortume Rio Negro e sua esposa, senhora Ester M. Gonçalves.

As bonecas são aplicadas alunas do Instituto de Educação.

— — — — — — — —

LEIA —

"MANAUS MAGAZINE"

— — — — — — — —

"chemise" "habillé" em renda "wisky" rebordada a ouro. Foi dos modêlos mais comentados da noite.

— — — — — — — —

A sra. Izolda Langbeck, com um modêlo azul turqueza, num bonito constraste com o ouro dos seus cabelos.

A sra. Izolda Langbeck, com um modêlo azul turqueza bom gosto, completado por um lindo colar de pérolas em muitas voltas.

— — — — — — — —

A Sra. Maria Eneida Borborema destacando sua elegância natural, num vestido claro de brocado de decote original e elegante.

— — — — — — — —

A Sra. Santinha Ituassú, encantadora como sempre, usou um modêlo preto.

— — — — — — — —

Ainda de preto, uma das mulheres mais bonitas de Manaus, sra. Neusa Brandão.

A figura distinta da jovem Sr. Dirce Souza, destacou-se num estampado côr de mel, em fundo branco, compondo as linhas modernas de um elegante e requintado "tailleur".

— — — — — — — —

A sra. Maria Isis Falcone, estêve num dia de grande elegância em um modêlo de brocado verde, onde se combinavam o lilás e o chumbo.

— — — — — — — —

Outras presenças finas e elegantes foram: srtas. Denise e Nilce Cabral dos Anjos; Zenaide Martins, Olga Marques, Ilda Henrique, Rosalina Ribeiro de Aguiar Amélia, Esper Nara, HATOUM; Yara Lemos de Aguiar, Lourdes Braga, Maria Lúcia Frota e outras que nos esparam à observação.

— — — — — — — —

Os brotos que por sua beleza e elegância formavam um quadro à parte no meio de tanta beleza e "finesse", foram Baby de Castro e Costa, Esther Sabbá, Gracinha Matheus, Antonieta Seixas, Mercêdes Melo, Terezinha Antony e as amigas inseparáveis Autamine Salum e Leida Hesket

MEXERICOS DOS BRôTOS

A elegante SUKIE ITUASSÚ, está mais bonita com os quilinhos adquiridos durante a sua estada em casa da tia Ondith, por ocasião da permanência de seus genitôres na Guanabara.

— — — — — — — —

Charuff Abrahim e Iêda Guerra. Trocaram de mal em duas festas do último Carnaval. Alvaro Mestrinho foi o garotão feliz, "pivot" do bafafá havido entre as destacadas bonecas.

— — — — — — — —

Sandra Marinho dona de uma beleza muito apreciada, é também das meninas a que melhor se veste em nossa cidade.

— — — — — — — —

Gracinha Matheus, foi a menina que melhor pisou a passarela na desfile de apresentação las "Garôtas Encanto" 1967. Estava uma coisinha linda

— — — — — — — —

Baby Castro e Costa, vestido um modêlo longo de juta, aconteceu em grande forma na passarela da FESTA DA JUTA, sendo muito aplaudida por sua maneira personalíssima de pisar.

— — — — — — — —

Ainda na FESTA DA JUTA, destacamos Gracinha Matheus, que vestindo um dos mais lindos trajes de juta, revelou-se logo em sua estréia um dos bons manequins da cidade. E sua mamãe estava tôda "sonrisal".

— — — — — — — —

Além das garôtas que desfilaram, registramos as presenças bonitas e elegantes de Vânia Lustosa, Sukie Ituassú e Marly Hatoum, que também foram realce na animada festa.

Existe uma mocinha em nossa sociedade que só sabe olhar os defeitos das outras; a coitadinha se esquece completamente de seu péssimo mau gosto na maneira de se vestir e o que ainda é pior, de seus péssimos modos em sociedade. Embora todo mundo já tenha decifrado a charada, pois o diabrete é mesmo muito conhecido, qualquer dia vamos citar seu nome. Tá menina?

— — — — — — — —

O engenheiro Sergio Monteiro e a bonita morena Sônia Tereza Lima, estão circulando com a "argola da responsabilidade" na mão direita.

— — — — — — — —

Muitos brôtos bonitos estão acontecendo como recepcionista da FIDEA. E entre elas: Jane de Carvalho, Autamine Salum, Neide Valente e Leida Hesket, que não sòmente atendem com gentileza, como demonstram boa vontade para com todos, Neize, não obstante os displicentes quilinhos a que possui, é dona de um dos rostinhos mais lindos da cidade.

— — — — — — — —

Aliás, entre tôdas as jovens recepcionistas da FIDEA, destaquei Neise Valente, como a mais esclarecida e melhor preparada para atender e explicar com minúncias todo o que existe exposto no stand sob sua responsabilidade. Neise representa a firma Ciex.

— — — — — — — —

Andou estreando data no dia 19 de maio p.p. "o feixa" Michel Abrahim O niver foi comemorado e "bebemorado" devidamente por um grupo de amigos do Michel, durante uma buate do Cheik, animada pelo conjunto "The Black Stones" que se despediu nessa noite.

A bonita morena Iône Paixão e Silva voltou a acontecer de cabelos curtos. Iône está linda MESMO e pode ficar certa, ser esta a melhor forma de tirar partido do seu rosto bonito e expressivo. Legal, muito legal a Iône.

— — — — — — — —

Quem andou muito tristonha foi a graciosa Baby de Castro e Costa. Motivo: saudades seus pais que se encontravam em Belo Horizonte, onde o jornalista Herculano Castro e Costa foi a tratamento de saúde.

Sem dúvida alguma o professor Manuel Soares é o mais elegante dos professores amazonenses.

O gla-bla mais descutido entre as garôtas, é o bigode do Josué Ferreira. Umas gostam muito, enquanto que outras lamentam profundamente que o Juca tenha ficado tão feio.

....As atraentes e simpáticas irmãs Charufe e Leila Nasser, aderiram à moda de cabelos curtíssimos e ficaram muito bem.

Reparem a elegância de Marly Hatoum. Positivamente é candidata a nossa lista das "13 mais"...

Motivo de satisfação para um colunista é comentar uma môça que reuna em si êsses predicados: — inteligência, simpatia e simplicidade. Ana Maria Silva bonita môça paraense que passou uns dias em nossa cidade, os tem.

Está firmissimo mesmo o "love" entre a elegante morena Ilya Paixão e Silva e o simpático bancário Huberto Gurgel. Só faltam mesmo as "argolinhas da responsabilidade" para oficializar o romance.

A beleza e o "charme" da mulher amazonense, foi muito bem representada na FESTA DA JUTA pelas atraentes senhoritas Vânia Lustosa e Suky Ituassú.

Findou mesmo o romance entre a alegante Janete Machado e um pilôto da Cruzeiro do Sul, um que é alto que nem um "espanador da lua".

Perguntem ao Clinio Brandão, a razão e o porque de ter passado no Rio de Janeiro, como nobre, descedente do Barão do Amazonas.

E tem a história daquele garotão que foi despertado por seu primo, quando dormia o sono dos "inocentes", à base do gelado... essa é de rir mesmo...

Leda Mara e a sua turma animada, fizeram da Ponta Negra, o ponto predileto para as suas noturnas ao som de um bonito violão e tudo na base da laranjota e do barézinho. Assim é que é mocidade, nada de alcool...

Frase célebre de Sandra Vitale, quando da chegada do conjunto, do qual seu mano fazia parte — Sinto-me numa ilha, cercada de garotos por todos os lados.

Soubemos que a manina-moça Cleíse Said, está estudando alemão no SESC-SENAC, mas acontece que o que menos aprende é a materia, de vez que passa a aula inteira conversando, brincando, impedindo assim que os demais aproveitem tão grande oportunidade. Logo você, Cleíse, filha de professor, fazer isso...

Sagrou-se Raínha do Carnaval, do Clube Municipal, a graciosa boneca Kat'Ane Rayol Frederico, enlêvo do lar, do casal — Junot e Dináh Frederico

BELDEMÔNIO achou que Yeda Guerra, na festa das "GAROTAS ENCANTO" estava muito bonita, mas, muito sofisticada. Que vai mudar um pouco, garota?

Lourdinha Archer Pinto, é assídua frequentadora das matinés do Odeon, mas não esquece os estudos e tem conseguido ótimas notas no colégio. Muito, bem, Lourdinha.

Marilu Archer Pinto, quando guia seu carro, não oferece "carona" p'ra pessoa alguma, será que tem receio do aumento da gazolina?

— — — — — — — —

O romance de Leda Mara e o Montenegro, chegou ao fim e acabou-se o "profundo mar azul" em que navegavam.

Osmar Nasser parece que vai ao altar em julho, e será pela Europa a sua viagem de núpcias. Muito bem Osmar e que a felicidade lhe acompanhe.

A FIDEA é inegavelmente algo de que precisavamos. Está se tornando a coqueluche da mocidade baré e a "BAIUCA" situada na mesma é o lugar mais procurado por todos os que lá comparecem.

Esther Sabbá, é uma boneca suave e encantadora que enfeita com sua meiguice e sua simplicidade as reuniões sociais a que comparece.

Mario Sabbá, na piscina do Bosque Clube, não tomou banho com receio que o cabelo caisse devido ao cloro. Achamos que o Mario daria um guapo e simpático careca.

Soubemos que um grupo de jovens de nossa sociedade vai fundar um clube: "Linguas contra línguas" para fazer frente um pouco as más línguas do ambiente social de nossa cidade. Coragem e para frente moçada!

Michel Abrahim está apaixonado por uma simpática e bonita boneca, frequentadora das noturnas idealinas.

Soubemos que um certo conjunto de artistas que aqui veio atuar á convite, no final da temporada não teve nem as passagens de volta. Foi algo desconsertante e sem classificação da parte de quem patrocinou a temporada... afinal os artistas não tiveram culpa do fracasso dos patrocinadores.

Foi mesmo bonita a festa dos 15 anos da jovem Eliana Maria Frota, filha querida do casal dr. Arlindo Frota — Lycia Frota. A simpática aniversariante ofereceu recepção a todos os amigos de seus papais na bonita residência que possue. Ponto marcante da linda festa, foi a audição de piano na qual Eliana interpretou com maestria, bonitas páginas de compositôres clássicos. E a Valsa da Meia Noite, que a aniversariante dançou com o pai e mais 15 jovens pares. Ela vestia belissimo vestido branco e as 15 amiguinhas, "escolhidas a dedo" no dizer de sua mamãe, usavam trajes rosa-sêco.

Gislene Kahané, aquele encanto romeno que foi estudar na Guanabara, conseguiu ser aprovada e colocado seu nome no QUADRO DE HONRA, do Colégio Mello e Souza, no curso de Ciências.

Gislene pretende estudar Engenharia Eletrônica, estando realizando um brilhante preparatório, no científico que está fazendo no destacado Colégio Mello e Souza, da Guanabara. Seus pais, Dr. Salim e Zuila Kahané, estão euforicos com o aproveitamento da boneca morena que é Gislene.

E no Colégio Bennett, está brilhando também, a outra linda morena KAHANE', Rachel, cursando o 3º científico, que abraçará a carreira, de médica com verdadeiro sacerdócio.

Parabenizamo o casal Salim e Zuila Kahané, pela vitória nos estudos de suas lindas e graciosas filhas, Rachel e Gislene.

Suzete Yolanda — a "Rainha da Juta 67", é um "broto" de alta classe, pela simpatia e distinção que possue. Seu coração, continua enamorado pelo Rui Lapa, que se encontra na Guanabara, na Fundação Getlúio Vargas.

Achamos Altamine Salum, simpática, educada, jovial, mas não gostamos quando enfrenta a passarela, falta-lhe algo que não sabemos o que é.

Um certo jovem, desgostoso pelo NÃO que levou da boneca que foi o seu "love", resolveu desmamar uma criança de 12 anos. Nossa!!

Charufe Nasser com sua simpatia e marcante personalidade, dá muitas "caronas" para nossa diretora e o que Denise notou, foi que a linda morena só guia descalça. Moda ou preguiça?

Para breve, muito breve o enlace da simpática boneca Vera Costa Novo com o Paulo Hadadd. Amor alí é coisa seria e sincera. Muito bem amigos.

Com uma animada e elegante buate, que teve como principal atração, o desfile da srta. ZEINA CHAMA, uma bonita morena, candidata idealina ao Concurso "MISS Amazonas — "Miss" Brasil, o Ideal Clube iniciou com sucesso, dia 4 do corrente as festividades de sua semana de aniversário.

Com música bem cadenciada e repertório variado, Domingo Lima e seu conjunto, animou uma enormidade a elegante noitada. Não houve idealino presente que não gostasse e não tivesse palavras de elogio para o ritmo do moreno.

Outra atração gostosa da noite, foi o elegante desfile de moda, patrocinado pela boutique "Black-River" no qual foram participantes, graciosas jovens de nossa sociedade, sallentando-se entre todas as senhorita Leida Hesket, desfilando com o que de mais belo e moderno existe em matéria de "biquini".

E Lourdes Archer Pinto, toda eufórica com o sucesso maravilhoso, da sua já tradicional Festa do Povo, á festa do Folclore amazonense. E' uma tradição que merece acato e aplausos. Parabenizamos Lourdes e seu brilhante corpo redacional, onde se destaca a figura impar do "chapa" Phillipe Daou.

Soubemos... soubemos por diferentes pessoas que existe atualmente em nossa cidade, uma jovem que tornou-se a "RAINHA DAS FOFÓCAS"... cuidado senhorita.

Vitória Régia Medeiros gosta de cantar ao som de um violão e a garota tem uma bonita voz, que muito agrada.

— — — — — — — —

E também agradecemos ao amigo JULIO CESAR SEIXAS, a distinção com que nos honrou e aliás, sempre nos honra quando de suas festas. JULIO CESAR é um "príncipe" de gentileza e cavalheirismo e suas realizações primam pela elegância e bom gôsto.

E por falar em GARÔTAS ENCANTO, agradecemos a jovem boneca SUZETE YOLANDA PIRES DA SILVA, o convite que gentilmente nos enviou para a sua linda festa e SUZETINHA é de fato, uma "GARÔTA ENCANTO".

— — — — — — — —

LOURDINHA ARCHER PINTO, continúa semi-interna no Colégio Santa Dorotéia Disse-nos adorar o internato, onde tem maior chance para estudar. Pelas ótimas notas conseguidas até o presente semestre, Lourdinha recebeu uma prova de carinho de sua mamãe — uma viagem até Miami. Continúe estudando amiguinha, que, dando gosto a sua mamãe, você lucrará no futuro quando um dia tiver que assumir a direção da emprêsa que lhe pertence.

JULIO CESAR SEIXAS, LUIZ VERÇOSA e YEDA GUERRA merecem os mais calorosos e sinceros elogios, pelo sucesso da festa elegante no A.R.N.C., da festa das "GAROTAS ENCANTO", que constituiu-se em legítimo brinde dos amigos à sociedade manauára. Parabens amigos.

ZEINA CHAMA é um manequim na acepção da palavra e além disso, é bonita e elegante, sabendo com graciosidade pisar numa passarela e mereceu grau 1000 como representante do Ideal Clube, no recente concurso de MISS AMAZONAS.

E por falar em Zeina, é uma pena não ter sido escolhida para representar o Amazonas, mas... os fados foram contra e "contra força não há resistência".

Em compensação, Zeina ganhou o coração do jovem prefeito de Maués, Carlos Esteves, que está seriamente enamorada da linda boneca, esquecendo aquela morena que reside na Ferreira Pena. Mas, a vida é assim e no coração ninguém manda, ele — é o soberano nas questões de amor.

E o jovem Oyama Ituassú, está gamado pela linda morena, descendente de libanezes, e no dia dos namorados recebeu, como lembrança um régio presente da linda "boneca".

Marilú Archer Pinto, é inegavelmente uma "praça" de alto gabarito mas... se aquele carro contasse o que ouve nas caronas que dá às amigas, seria julgado "impróprio para menores".

Tem o caso daquela garôta, que na sua irresponsabilidade, está falando muito sem pensar... cuidado... que o rapaz pode reagir e aí, "as águas vão rolar" e muita "roupa suja" vai ser lavada em público. Cuidado, garôta.

Geraldo Chã, é um rapaz tão correto, tão correto, que voltou da Guanabara, só para colocar suas dívidas em dias. Isso sim, é que é procedimento correto.

A "MISS" Simpatia do concurso "MISS AMAZONAS" foi a candidata de Coarí, srta. Maria das Graças Oliveira Silva, cuja alegria natural, riso brejeiro e desfilar desembaraçado, conquistaram de pronto os aplausos do "sereno" e a simpatía geral dos presentes.

Hermengarda Chaves de Oliveira, "MISS AMAZONAS" 66, todinha de vermelho, foi uma beleza em seu desfile de despedida. A menina estava bonita MESMO e só lamentamos que a turma entusiasmada que tanto a aplaudiu por ocasião de sua eleição, não tivesse feito outro tanto este ano, quando evidentemente e mais que nunca a bonita morena mereceu os aplausos de todos.

Baby de Castro e Costa, desfilando um belíssimo traje nupcial, numa das buates comemorativas do "niver" idealino, impressionou muito bem por sua beleza e "charme" no desfilar. Ficou uma noivinha linda.

Encontra-se novamente em Manaus, procedente da Guanabara, em período de férias, a srta. M.ª Eleonora Matheus. De atitudes e porte aristocrático, M.ª Eleonora, reúne em si o "chic" da parisiense, a tranquilidade da londrina e a pitada de graça carioca, resultando tudo numa maravilhosa sibiose de beleza, graça e elegância de uma linda jovem amazonense.

A simpática morena Charufe Nasser andou em pauta estreando data dia 20 do mês recém-findo, quando reuniu o "top" da nova geração em sua residência para um tacacá comemorativo. Charufe estava muito gracioso, usando uma "camisola" azul piscina, dançando o tempo todo, como é lógico com o Oyama Filho.

Pela falta de interêsse e da pouca atenção dos jovens Júlio Cesar e Verçosa, para com as "Garôtas Encanto", deixamos de publicar uma belíssima crônica, sôbre o acontecimento.

Positivamente Maria Eleonora Matheus e o jovem Flávio Costa, formam uma dupla simpática. O colunista aqui, "batizou" êsse namôro de foiô . Motivo. Vive numa constante vai-e-vem.

— — — — — — — —

Está começando a criar raizes o romance entre a bonita Sukie Ituassú e o acadêmico de medicina Jorge Grosso.

— — — — — — — —

Outro romance que vai bem obrigado, é o da belíssima Vânia Lustosa com o jovem Moysés Sabbá.

— — — — — — — —

Motivo da ausência de Renato Andrade nas buates rionegrinas: não gosta de usar meias e não comparecer à vontade.

— — — — — — — —

Cynthia Borborema, Sukie Ituassú, Lana de Lyz e Marly Hatoum, amigas inseparáveis, formam um quarteto de beleza e de muito elegância.

— — — — — — — —

ANA MARIA COLLYER, toda contente esperando o

seu "grande dia". A bonita "boneca" está de casamento marcado, com um militar, que conseguiu aprisionar o seu coração de menina-moça.

— — — — — — — —

Esther e Mario Sabbá, irmãos Simões, irmãs Gonçalves e mais outras "bonecas" de nossa sociedade, quando sairmos, estarão gozando uma merecida férias em Miame.

MAMBRA S.A., está de parabens pela gentileza de seus auxiliares, da CILAR 2, senhoritas Odete Monteiro, Irlanda Mattos e sr. Raimundo Nonato Alencar, que a todos procuram atender com presteza e cortezia.

— — — — — — — —

E para finalizar, avisa BELDEMÔNIO que está em tôdas e portanto cuidado, garôtas.

GRANDES ARMAZENS DE FERRAGENS DO MERCADO

Casa Fundada em 1905

A MAIOR ORGANIZAÇÃO DO RAMO DE FERRAGENS DO AMAZONAS—O MAIOR ESTOQUE AOS MENORES PREÇOS

ACEITAMOS EM CONSIGNAÇÃO TODOS OS GENEROS DE PRODUÇÃO DO ESTADO

J. Soares, Ferragens, S. A.

Rua dos Barés, 33 a 51 e Rua Rocha dos Santos, 13 a 35

Caixa Postal, 205

Telefones: Armazem, 2653 - Escritório, 1652

Depositos:

Rua Dr. Miranda Leão, 172 a 178 e Rua dos Barés, 87 a 89

(Ed. Próprio)

End. Teleg.: JOTASOARES

MANAUS - AMAZONAS

ENLACE

Elma Furtado — Julio Cesar

Com a presença da sociedade manauára, realizou-se às 18 horas do dia 28 de janeiro p.p. na Igreja de Santa Terezinha, o enlace matrimonial da jovem ELMA FURTADO, filha do estimado industrial João Furtado e sua esposa Maria Ester Furtado com o jovem comerciante, JULIO CESAR QUEIROZ, filho do casal Jurandyr e Janira Queiroz.

Os nubentes, que são uma expressão destacada de nossa sociedade, ofereceram aos convidados, uma recepção de alto gabarito, na residência da noiva.

Testemunharam a cerimônia religiosa com efeito civil e que foi celebrada pelo senhor Arcebispo Metropolitano D. João de Souza Lima, os casais Arthur (Cecilia) Alvares — João (Zenaide) Silva — Dr. Benjamin (Auxiliadora) Ramos — Dr. Jurandy (Janira) Queiroz — Jacques (Fátima) Mello pela noiva; os casais João (Maria Ester) Furtado — sr. Francisco (Miriam) Barbosa — Dr. Raimundo (Garcilucia) Said — industrial Nathanael (Mundita) Albuquerque — sr. Gutemberg (Yêda) Araújo.

No flagrante que publicamos do jovem par, podemos ver toda a beleza radiosa da noiva e MANAUS MAGAZINE deseja aos noivos um mundo de felicidade perene.

MANICURE — PEDICURE — PENTEADOS — CONFECÇÃO DE PERUCAS
DEPILAÇÃO — E LIMPEZA DE PELE.

Salão Gemini

Direção — Gildete Costa

RUA 24 DE MAIO, 215

MANAUS AMAZONAS

Madeiras Aparelhadas Secas e Selecionadas

EM QUALQUER PERFIL NA

SERRARIA RODOLFO

INDUSTRIA I. B. SABBÁ S. A.

Rua Com. Alexandre Amorim, 107 — Plano
Telefones: 2523 ou 1903

MANAUS AMAZONAS

Ferreira da Silva & Cia. Ltda

Representações — Conta Própria — Seguros

Rua Marechal Deodoro, 236 — Caixa Postal, 51

Endereço Telegráfico: BORBOLETA

Telefones: **1577, 2071 e 2516**

Lavandarias LAVATEX

MATRIZ: Rua Leonardo Malcher, 1086
AGENCIA: Av. 7 de Setembro, 1242 — Fone: 11-36
A SUA ROUPA. MERECE BOM TRATO
"Lavatex" está a seu serviço
LAVAGEM A SÊCO de roupas em geral para homens, mulheres e crianças

RECOLHE E ENTREGA A DOMICILIO.

Kat'Ane Rayol Frederico, e um pouco do seu encanto nesta página de Manaus Magazine

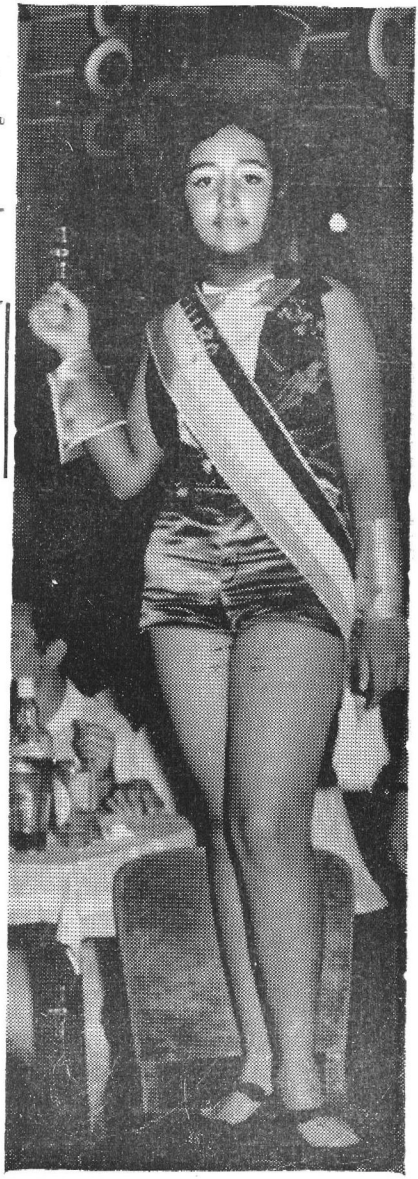

Sua Magestade — Rainha da Juta — Suzete Yolanda da Rocha Pires da Silva, que é um dos brotos brejeiro de nossa Sociedade

ORQUIDEA MODAS LTDA.

Oferece para a mulher elegante tôdas as novidades vindas do sul do país

Praça Heliodoro Balbi, 122 — Fone: 2950

MANAUS AMAZONAS

ORQUIDEA MODAS LTDA.

FARID MADY

COMISSÕES
CONSIGNAÇÕES

AVIAMENTOS PARA O INTERIOR DO ESTADO

Av. Jooquim Nabuco, 887 Manaus — Amazonas — Brasil

ARMAZENS COLOMBO

Para suavizar a crise compre nos

Preço Sem Concorrência

LOUVRE — Sempre novidades em todos os artigos.

COLOMBO — Repleto de tudo que de mais chic existe.

FOGO SEM FUMAÇA — Secção Popular para a bolsa de todos.

VISITE O E ADQUIRA O QUE E' BOM.

Av. Sete de Setembro canto com a Marechal Deodoro

Izabel Soares Nogueira

Cidadã Benemérita do Amazonas

Nunca é tarde para uma homenagem justa. E' o que hoje fazemos à sra. Izabel Soares Nogueira, cuja admirável dedicação à causa dos filhos dos hansenianos levou a Assembléia Legislativa do Estado a dar-lhe o título honroso de CIDADÃ BENEMÉRITA DO AMAZONAS, Isso ocorreu há dois anos, ou mais precisamente, a 14 de julho de 1965. À época registramos o fato. Mas a nossa homenagem a essa notável e querida amazonense, que é a sra. Izabel Soares Nogueira, não estaria completa sem a publicação do eloquente discurso com que a saudou, no Legislativo estadual, o então deputado Roberto Jansen.

Êsse discurso é realmente uma peça de genuína oratória, reveladora da inteligência e da eloquência do seu autor, e, certamente, enriquece os anais do nosso Parlamento.

Eis a íntegra do discurso de Roberto Jansen, que só agora nos foi possível obter :

"Senhora ISABEL SOARES NOGUEIRA:

Ser-vos-á entregue logo mais o diploma de CIDADÃ BENEMÉRITA DO AMAZONAS, que esta Assembléia Legislativa houve por bem conceder-vos, como justa homenagem e reconhecimento à grandeza moral e humana do apostolado que marca as vossas atividades no campo da assistência social, e, também, às virtudes cristãs que vos exornam a santa e admirável personalidade de espôsa, mãe e mestra.

Foi esta, senhora ISABEL SOARES NOGUEIRA, a forma pela qual o Poder Legislativo amazonense, ponto de convergência dos sentimentos populares, resolveu premiar a vossa dedicação aos filhos dos hansenianos e ressaltar para sempre, aos olhos dos contemporâneos e das gerações porvindouras, a lição do vosso exemplo, no qual não sabemos o que mais admirar: se a obstinação no fazer o bem, se a pertinácia na humildade, se, finalmente, a perseverança no amor, que há sido para vós, exatamente: "subir ao altar de Deus e queimar o modo de ser próprio para não viver já senão para os outros."

Em verdade, quem conhece — e o Amazonas todo conhece a vossa obra em prol dos hansenianos e seus filhos; quem acompanha o vosso labor diário, que transcorre sempre sob o signo da caridade atuante — sabe estar diante de u'a mulher que, para usar a expressão de PETER KETER, "presta serviço sacerdotal de amor." U'a mulher que para além do reduzido círculo da família, há sido, de uma maneira especificamente feminina a dispensadora, a guardiã e a zeladora da vida, dando refúgio aos pequenos em seu próprio coração, oferecendo apoio aos fracos e concedendo amparo aos que estão em perigo.

Pertenceis àquela estirpe santa dos que 'são fracos com os fracos, alegram-se com os felizes e choram com os que choram."

Sois, entre nós, pela lição da vossa vida, a mensageira desta inspiração sublime, qual seja a de que sem a caridade tudo careceria de alma, ou tudo seria, como disse o Apóstolo, algo como "um bronze que soa, ou como um címbalo que tine".

Senhora ISABEL SOARES NOGUEIRA, se o nome é sempre um augúrio para quem o recebe, vossos pais bem souberam prever ou pressentir vosso futuro.

Contam as Escrituras que 'houve no tempo de Herodes, rei da Judéia, um sacerdote chamado Zacarias, da turma da Abias, e sua mulher era da descendência de Arão, e chamava-se Isabel. E ambos eram justos diante de Deus, caminhando irrepreensivelmente em todos os mandamentos e preceitos do Senhor, e não tinham filhos". Esta, por sinal, era a grande dor do velho e virtuoso casal que, no entanto, sabia suportar resignadamente a sua cruz — tanto mais pesada quando sabido que, em Israel, àquele tempo, o não ter filhos passava por ser um castigo dos céus, por culpas contra o Senhor. Eis, porém, que Deus, em Seus insondáveis desígnios, resolveu um dia atender às preces de Zacarias e Isabel, proporcionando-lhes um herdeiro. E Zacarias ouviu do Senhor a boa nova: "Foi ouvida tua oração; e tua mulher te dará à luz um filho, e pôr-lhe-ás o nome de João". Nasceu, então, do ventre de Isabel, aquêle que seria o Precursor do Messias,

BENJAMIM ALVES

Av. EDUARDO RIBEIRO, 549
Av. LEOPOLDO PERES, 604
Rua MAECHAL DEODORO, 268

– Uma surprêsa sempre bem-vinda!

conjuntos **Rochedo**

CONJUNTO ARISTOCRATA
Um toque de distinção para a sua cozinha. Lindíssimo e funcional. Conjuntos de 3, 5 e 7 peças. Tampas nas côres azul ou ouro.

CONJUNTO EXTRA-FORTE
Beleza e utilidade para a copa e cozinha. Conjuntos de 29 a 31 peças de alumínio de primeira qualidade, de brilho permanente. Tampas douradas, azuis ou polidas.

CONJUNTO ROCHEDO
Moderno... linhas muito práticas. Conjuntos de 28, 32 e 35 peças, em alumínio fôsco. Cabos e asas de material isolante.

PANELA DE PRESSÃO ROCHEDO
Trabalha sòzinha... poupa tempo e combustível. Prepara o almôço em apenas alguns minutos. Lindíssima tampa, nas côres azul, ouro e alumínio polido.

CONJUNTO MARTELO FORTE
Prático e forte... fácil de limpar. Conjuntos de 26 e 27 peças, em alumínio polido. Beleza permanente para a sua cozinha.

PRODUTOS DA **ALUMÍNIO DO BRASIL S.A.**

1-12

e ao qual ela infundira todo o amor de que era capaz e tôda a fôrça que o fizera, mais tarde, amar a solidão e aniquilar-se ao serviço de Deus.

Também a vós, senhora ISABEL SOARES NOGUEIRA, que formais com êsse varão ilustre que é o doutor RAIMUNDO GOMES NOGUEIRA, vosso digno espôso, um casal irrespreensivelmente austero e temente dos mandamentos divinos, Deus não dera filho da vossa carne e do vosso sangue. Dir-se-ia que o Senhor reservara para vós, a exemplo do que fizera à espôsa de Zacarias, u'a maternidade excepcional. Pois à honra de ser mãe do Precursor do Filho de Deus, bem se pode aproximar o confôrto moral de ser, como sois, a amorosa mãe adotiva das crianças nascidas nos leprosários.

Deus vos destinou esta missão fecunda e generosa de amenizar a solidão dos que atravessam moléstia grave e assistir, com as imensas reservas do vosso amor maternal, a infância desditosa. Vosso nome, pois, ao vos ser dado, portava, de certa forma, um augúrio que os tempos vieram comoventemente confirmar.

Mas, não se esgotam nêsse apostolado singular, os talentos da vossa formação solidarista. Sois mestra, também. Integrastes, por longos e proveitosos anos, o culto magistério amazonense, e a cátedra foi para vós, mais que ma tribuna de ensinos, um local de relêvo para lições pelo exemplo. Formastes várias gerações que passaram, sôfregas de saber, pelas vetustas salas do glorioso e tradicional Instituto de Educação do Amazonas. Fôstes mestra culta e dedicada. Mas fôstes igualmente a amiga e orientadora de jovens inúmeros que, miradas no vosso exemplo e no fascínio moral da vossa personalidade, se transformaram depois em outras tantas mães santas e admiráveis. Permiti, agora, dizer a todos, orgulhoso e agradecido a Deus, que sou filho de uma das vossas ex-alunas e fiel admiradora.

Sra. ISABEL SOARES NOGUEIRA, recebei o diploma de CIDADÃ BENEMÉRITA DO AMAZONAS, que êste Poder vos outorga. E, genuflexo, eu vos peço, por Deus: enxergai nêle, e no gesto desta oferta, a lágrima da nossa perene gratidão.

Tenho Dito."

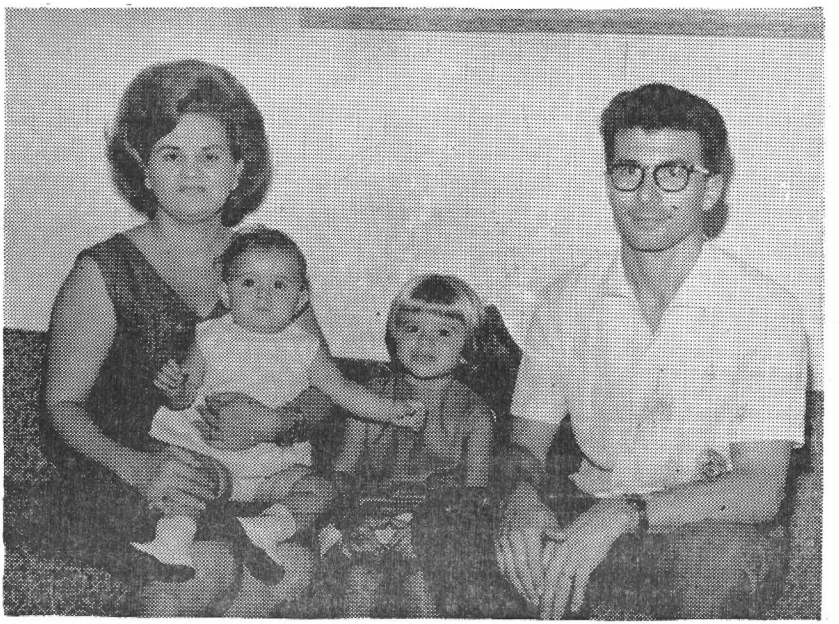

Flagrante da família Dorner, vendo-se o professor José Dorner, sua esposa Maria das Dores Cavalcante Dorner — (Dorinha, na intimidade) e suas lindas e inteligêntes filhas Ana Cristina e Claudia Regina

O BRASIL fabrica os melhores Calçados do Mundo. E a IDEAL Fabrica foi montada para fabricar igual aos melhores fabricados no BRASIL

FABRICA IDEAL

Marca dos calçados para homens: **Ideal e Rio Preto**

Marca dos calçado para senhoras: **Etelma e Belinha**

Marca dos calçados para crianças **Lynice e Elinne**

SAPATARIA IDEAL

Avenida Eduardo Ribeiro, 444 — Fone 1990

Fábrica de Pererecas

Rua Duque de Caxias, 378 e 396 Fone — 2986

MANAUS — AMAZONAS

Flagrante do enlace MARIA REGINA e RENAN

Flagrante do enlace matrimonial da jovem boneca MARIA REGINA MORGADO BARBOSA, filha do digno e estimado comerciante sr. Francisco Fernandes Barbosa, Senhora Maria Portugal Barbosa, com o jovem RENAN CORRÊA PEIXOTO, alto funcionário da Secretaria de Fazenda e filho do distinto casal sr. Cauby Peixoto e Tirza Corrêa Peixoto, figuras expressivas de nossa sociedade.

A cerimônia teve lugar no Tribunal de Justiça, no dia 11 de abril p. passado, contando com a presença de um seleto número de convidados, amigos das familias, que foram recepcionados com uma festa de alto gabarito social, na residência da noiva.

Leia Manaus Magazine

A PERNAMBUCANA

As Casas que crescem diminuindo os seus preços

Visite diariamente uma das Lojas

seguintes endereços: — Marechal Deodoro — Instalação

Rua dos Barés e Bairro de Educandos

A PERNAMBUCANA

COMPANHIA AGRO-INDUSTRIAL MADEIRAS COMPENSADAS DA AMAZÔNIA

COMPENSA

Escritório: Rua Guilherme Moreira, 235

Fábrica: Estrada do Bombeamento, S N

TELEFONES: 25-23 e 25-24 — CAIXA POSTAL, 135

ENDEREÇO TELEGRAFICO: COMPENSA

MANAUS — AMAZONAS — BRASIL

ENCONTRE O REMEDIO QUE PRECISA NA

DROGARIA HADDAD

A MAIS COMPLETA NO SORTIMENTO

DE

HADDAD & CIA LTDA

Avnida 7 d Setembro, 851 — Fone – 2740

Cântico De Amôr E Saudade

Escreve DENISE

... E um dia hás de ficar só com o teu destino... Deixarei contigo a angústia grande de viver a vida!...

... Ficará também a realidade dorida das ilusões desfeitas... a experiência que a vida oferta a medida que a idade vai chegando mansamente...

Conhecerás então, a dôr feita de saudade... saudade de tudo quanto tiveste... saudade de uma amor profundo... saudade de tudo aquilo que ficou distante...

... e sei que o teu coração permanecerá fechado, como o sonho do sofrimento dos desiludidos...

Sei que temerás o futuro... que o teu olhar será uma incerteza... teu andar será imperceptivel... terás contigo outros carinhos... sentirás o mundo sobre outro aspecto, sentido-o e vivendo-o levemente com indiferença... tendo no coração a minha presença que ficará para sempre numa morna saudade...

Eu te deixarei para sempre... e é na minha saudade, que encontrarás os poemas para viver dentro de uma nova vida !

Eu te deixarei... sem incertezas... mas crente da existência inexoravel dos desenganos... das lágrimas... das amarguras... e, então, com um sorriso triste, sem cantos de ventura ou sonho, serei aquele pensamento bom e cheio de gestos de bondade fecunda... porque no teu silêncio... entre a saudade grande que deixarei em tí, eu serei a recordação sublimada na ternura do carinho que ficou para sempre guardado no teu coração.

Eu partirei um dia vida... deixando-te sózinha entre milhões de criaturas que tens em teu poder...

Deixar-te-ei vida, na incompreensão de quem não procura e nem sabe sentir o sofrimento dos corações amargurados... insensivel ao destino que rege o poder das cousas... pelo egoismo com que marcas o destino de todos...

Eu partirei vida, feliz. Feliz porque levo comigo o tédio vencido, o ódio esquecido, a maldade enterrada, a calúnia perdoada...

... eu partirei feliz... levando comigo os restos de uma exuberante e eterna mocidade espiritual, repleta do desejo de viver, embora os primeiros pingos de orvalho, já tenham mesclado o negrume de meus cabelos...

E um dia eu partirei para sempre... mas que seja quando eu não encontrar mais a beleza em ti, vida... quando o coração já estiver cansado de bater... quando a claridade de encantamento tiver vencido a minha alegria de viver... dando lugar a uma caminhada sombria e triste... quando eu sentir os primeiros lampejos de que estou sendo vencida por ti, vida.

E um dia eu partirei para sempre... porém, na distância do tempo, quero ser lembrada com saudade e ternura... pois no Desconhecido, quero continuar com a mesma calma e tranquilidade interior, de quando vivi ao teu lado vida. Quero ser recordada com saudade pelo muito que procurei viver no acalentamento de todos e tudo... será o símbolo de todo o bem que pratiquei... será a recompensa, de todo o mal que perdoei.

Tenho esperança de sentir a chegada do momento quando eu tiver que iniciar os primeiros passos da última caminhada... mistério insondável da chegada fatal... a aproximidade do instante inevitável...

... que seja depois... muito depois de ter realizado a obra que venho construindo entre todos quantos eu amei...

E no silêncio de cada alma, quando o pensamento se distanciar para o passado, eu quero ser aquela saudade imutável..aquela árvore amiga e lá, na região desconhecida cando beleza e amor... e lá, na região desconhecida, aguardando a nova chamada para voltar a ti vida, possa eu permanecer cheia de serenidade daqueles que souberam com despreendimento e sem nenhum egoísmo, com perdão e bondade, cumprir uma parte bem grande, da missão que me foi confiada, quando aportei em ti vida, vindo do NADA.

AGRADECIMENTO

Existe uma plêiade de homens que trabalham no anonimato e que sem eles, nada se consegue.

Ao apresentar êste número de Manaus Magazine, quero agradecer com carinho e amizade, os amigos CLETO DE ARAUJO CABRAL, FERNANDO PAIXÃO, ADMILSON ACACIO SEVALHO, AGUINALDO FLORIANO GUIMARÃES, RAIMUNDO CABRAL DE CASTRO CARNEIRO e ORLANDO DA SILVA BARBOSA, pela colaboração valiosa que me ofereceram, pelo esfôrço grande e benéfico que me ofertaram.

Eles, com trabalho competente e dedicado, tornaram viavel a nossa saída, depois de tanto tempo, por circunstâncias alheias a nossa vontade e o nosso desmedido esfôrço.

Hoje, resolvido o meu problema, agradeço a bôa vontade de CLETO, FERNANDO, ADMILSON, AGUINALDO RAIMUNDO e ORLANDO, novos amigos que consegui fazer e aos quais, rendo o meu agradecimento sincero, numa homenagem cheios de merecimento, pelo espirito de colaboração como me atenderam numa hora para mim bem dorida, cruciante, quando eu apelei e encontrei corações amigos que sem interesse e de boa vontade, me atenderam a mão apoiando-me e ajudando-me.

A êles, o meu muito obrigada! A êles, minha eterna gratidão, a êles a expressão maior de minha estima e alta consideração.

MANBRA S. A.

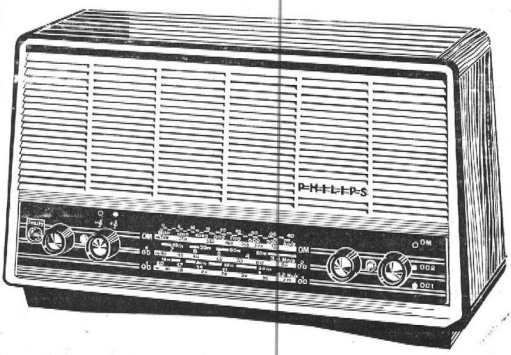

CILAR 1 E 2

Senhora
ROSALY DURÃES
num flagrante
que fala da
Reminiscência
do Carnaval.

1.a Fantasia
premiada no Baile
de Segunda-feira Gorda
do Atlético
Rio Negro Clube.

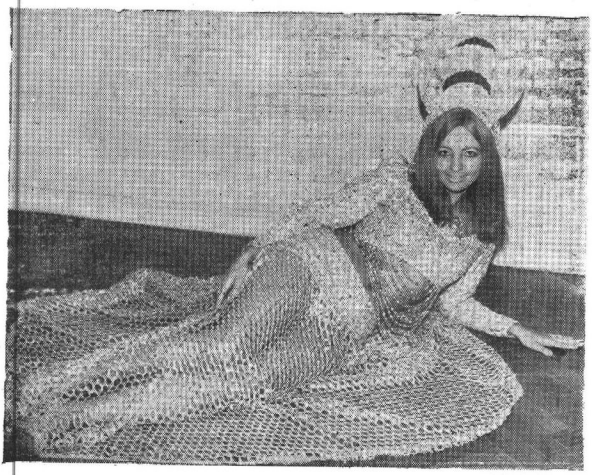

Os 15 Anos de Sonia Maria

O casal sr. FERNANDO DE SOUZA MATOS, conceituado comerciante de nossa praça e senhora LAURA CELANI MATOS por ocasião dos QUINZE ANOS de sua mimosa filha, SONIA MARIA CELANI DE MATOS, ofereceu à sociedade manauára uma requintada recepção, comemorando dessa maneira elegante, tão significativa data para seus corações.

Como sempre acontece, a festa de SONIA MARIA, ocorreu com brilhantismo, num ambiente de efusiva alegria, onde se destacava a gentileza dos anfitriões para com os convidados e amigos, atendendo-os com atenção e requinte.

A tradicional valsa de 15 anos, SONIA MARIA dansou primeiramente, com o seu querido paizinho, para em seguida, apagando as velas comemorativas, sair bailando com os rapazes que formavam sua côrte. Parabenizamos o lindo brôto e seus familiares com os maiores e melhores votos de perene felicidade. Que SONIA MARIA, a menina-moça de ontem, encontre a realização de seus sonhos primaverís na caminhada da nova estação que iniciou no dia 20 de maio p.p., quando passou para o ról das senhoritas, deixando as lembranças infantis, no passado feliz que teve ao lado de seus pais e seguindo com a esperança de encontrar agora, o Principe Encantado.

SONIA MARIA, vestida de Princeza, posando para MANAUS MAGAZINE

SONIA MARIA e seu papaí, estimado amigo Fernando de Souza Mattos, figura destacada do nosso comércio.

Amigo Leitor:

Dê preferência aos nossos Anunciantes.

— LEIA "MANAUS MAGAZINE" —

FÁBRICA BRASIL

de SIMÕES & CIA.

R. BARÃO DE S. DOMINGOS, 61 — Fone: **2634**

FABRICA MIMI - R. 24 de Maio, 439 - Fone: **1168**

— Especial bolacha Guarany e Pic-nic

Bolachinhas e Biscoitos finos, etc.

Panificação e Biscoitaria — Estivas em geral

VENDAS POR GROSSO E A RETALHO

Oliveira, Barbosa & Cia. Ltda.

Distribuidor Autorizado:

A VENDA NAS CASAS DO RAMO

Vulcania as melhores baterias

Rua Guilherme Moreira, **278** — Fone: **1046**

Distribuidora de Peças Nascimento Ltda.

Peças para motores marítimos

Avenida Sete de Setembro, enfrente os Bombeiros

Endereço Telegráfico: **DiPeça** — Fone: **1800**

MANAUS AMAZONAS BRASIL

Compradores de generos regionais

COPAIBA – PAU ROSA – PUXURI E CUMARÚ

ORCA LIMITADA

Matriz — Rio de Janeiro

Filiais: Belém — Santarém — Porto Velho e

MANAUS NA RUA ROCHA DOS SANTOS, 85

Fones – 2957 – 2998 — Caixa Postal 169

Endereço telegrafico – AQUARIO

Flagrante do enlace

HEBE VANCONCELOS e

EYMAR GONDIM

Flagrante do enlace matrimonial, da boneca HEBE VASCONCELOS DE MIRANDA, filha do casal Jacy Taborda de Miranda e sra. Nazareth Vasconcelos de Miranda, figura de nossa sociedade, com o Engenheiro Civil Dr. EYMAR GONDIM PEREIRA, filho do casal — Sr. Edgar e Sra. Eunice Gondim Pereira, da sociedade paraense.

O acontecimento teve lugar no dia 29 de abril p. passado, na Catedral Metropolitana de Manaus, estando presente à Sociedade baré, no que tem de mais expressivo, que foi levar o carinho e os desejos de felicidade aos noivos, que em seguida, ofereceram uma bonita recepção na residência do casal — Taborda de Miranda.

DROGARIA N, S, DE NAZARÉ

A LIDER

Avenida Sete de Setembro, 709

Fone 2480

Fogões DAKO a gás

LOJAS VASQUES

Guilheme Moreira, 102 – Fones 2563 – 2988 – 2719

Endereço Telegráfico: BRILHANTE

MANAUS AMAZONAS BRASIL

Benchimol & Irmão

Representações — Importações — Exportações

Telegrama: **BEMOL** — Caixa Postal, 11

Rua dos Andradas, 38-44

Distribuição

FONES: **1913 — 3892**

MANAUS AMAZONAS

Banco Ultramarino Brasileiro S. A.

(Sucessor e Agente Exclusivo do Banco Nacional Ultramarino)

MATRIZ — Rio de Janeiro (Estado da Guanabara) — Praça Pio X, 119

Copacabana — Rua Raul Pompéia, 45 A

AGÊNCIAS URBANAS: CENTRO Rua Acre, 33

Rua Ouvidor, 109 Av. Nilo Peçanha, 155

MADUREIRA Tv. Almerinda Freitas, 41-B

MEIER Rua Santa Fé, 15-B SANTANA Rua Santana, 178-A

ESTADO DO PARÁ Filial de Belém - Rua 15 de Novembro, 105

ESTADO DE PERNAMBUCO

Filial de Recife — Rua Dona Maria Cezar, 111

AGÊNCIAS URBANAS: GUARARAPES

Rua Marquês do Recife, 154

SANTO ANTONIO Rua da Paia, 183

ESTADO DE SÃO PAULO

Filial de São Paulo — Rua Alvaro Penteado, 53

AGÊNCIAS URBANAS: CENTRO Ag. Rua Cons. Crispiniano, 39

MOOCA — Rua Mooca, 2044

Rua Joaquim Floriano, 936

Rua Silva Teles, 438

VILA MARIA Av. Guilherme Cotching, 1580

MUNICÍPIO DE SANTO ANDRÉ

Rua Coronel Oliveira Lima, 448

Agência Município de Jundiaí Agência Município de Mauá

ESTADO DO RIO GRANDE DO SUL Filial de Porto Alegre – Rua General Camara, 254

COMPLETO SERVIÇO BANCÁRIO

Depósitos — Empréstimos — Descontos — Cobranças de Letras — Administração de Propriedades — Operações de Câmbio — Cofres de Aluguel em Caixa Forte para Guarda de Documentos e Valores — Recebimento de Proventos em Repartições Públicas

Rua Marechal Deodoro, 281.

Enderêço Telegráfico — ULTRABANCO Caixa Postal, 163 — FONES 1008 a 1010

"Aurora Boreal"

Nada é mais lindo no mundo do que uma Aurora Boreal; e nada é mais triste do que quando a perdemos. Eu me acho triste porque a perdí.

Tôdas as tardes eu ia encontrar-me com Sérgio na praça da Igreja Matriz de minha cidade, eram horas de plena felicidade em que eu ouvia a voz e olhava o meu amor, e o passado naqueles instantes era esquecido. Às 17,30 qundo o sol começava a se pôr, as andorinhas que eram inquilinas das árvores do jardim, começavam a procurar um ramo que lhe servisse, para nêle dormir certamente com seu companheiro e filhotes e nessa escolha levavam horas e naquêle vai vem numa tarde descobrí um espetáculo inesquecível para mim. Últimos raios solares derramavam-se sôbre a terra anunciando a chegada triste da noite, quando chamei a atenção de Sérgio para aquêle espetáculo que para mim é inolvidável. Andorinhas... centenas delas voavam pelo céu e ao passarem pelos reflexos do sol suas asas ficavam côr de ouro, de ouro puro e brilhante. Contando à uma amiga aquêle episódio fascinante, ela apelidou com o título inexpressivo de "AURORA BOREAL" achei graça do título mas tambem gostei e durante sete dias assistí junto com Sérgio a magnitude da Aurora Boreal.

Naquelas tardes eu ouvia as mais belas palavras e acreditava em tudo o que êle dizia, existia em mim a esperança que tudo fôsse verdade, que daquela vez tudo desse certo... Esperanças inúteis... Palavras vãs.

Sérgio não mudara, continuava mentindo como antes e eu sofrí muito com isso; havíamos feito antes dessa, cinco tentativas de sermos felizes juntos mas o amor de Sérgio era efêmero, tinha a duração de uma flôr. Tentei inùtilmente fazer com que êle me amasse verdadeiramente mais tudo foi inútil.

Não sei como um homem pode mentir tanto tendo a certeza de que é amado e que é necessário na vida daquela que tanto o quer; acontecia isso freqüentemente comigo e com Sérgio e nada eu podia fazer para modificar. Havia perdido tôda a confiança em Sérgio mas procurava acreditar em tudo que êle dizia e era tolerante mesmo quando algo que disesse não me agradava.

Terminara um namoro sólido para voltar com Sérgio porque achava que uma carta que êle me mandara era sincera; nela Sérgio reconhecia ter sido um cretino comigo e pedia para voltarmos dizendo que me amava e que eu lhe desse mais uma oportunidade, que todo ser humano "tinha direito a um **indulto** e mais que isto, um voto de **confiança**". E eu pela sexta vez dei ouvidos ao apêlo enamorado de meu amor.

Hoje que tudo passou... e que me disponho a esquecer aquêle a quem tanto quiz bem e que me soube querer tão pouco; sinto que tudo acabou para mim mas... se algum dia eu quizer recordar Sérgio, seu amor falso e suas mentiras; sei onde ir... a um lugar em que nasceu e morreu o único amor da minha vida... a um lugar em que, quando o sol se põe, as andorinhas voam em busca de um galho que lhes sirva de abrigo e que ao passarem pelo sol, suas asas tornem-se côr de ouro e lá ficarei a pensar em Sérgio até que eu volte à realidade e pense que tudo foi passado.

SILVIA HELENA MAIA

"MULHER"

Sê digna do teu nome, MULHER!
Não dês nunca ouvidos às palavras maldosas do mundo
Conserva-te sempre pura, sempre nobre, embora tenhas de sofrer
Sê merecedora da posição que ocupas na sociedade, quer seja como esposa, mãe, filha ou irmã.
Procura colaborar, trabalhar e produzir; não estejas ociosa, pois a ociosidade, não permite a evolução do espirito.
Impõe-te ao respeito dos homens, que eles te admirem, te louvem e te exaltem.
Não caias nunca.
Eleva sempre o teu sentimento, para não vacilares na vida.
Livra-te das tentações e evita o pecado, para teres paz na tua consciência.
Não dês nunca um passo em falso, para que não tenhas de chorar lágrimas amargas.
Lembra-te de que há sempre um ente que sofrerá com tua má conduta.
Teus pais, tua filha ou tua irmã.
Mata em ti, em teu ínimo todo pensamento mau, que te queira dominar.
Sê forte, corajosa, digna de ti mesma.
Que todas as vezes que te olhares ao espelho, não córes de vergonha diante de teus próprios olhos.
Vive a tua vida, embóra seja ela repleta de renúncia, de solidão de sofrimento. Vive porém tua vida interior, cheia de contentamento íntimo, de satisfação própria, da alegria formada pela tua retidão.
Aprende a contar só as bençãos recebidas.
Mas, não desprezes a mulher que péca, lembra-te que é tambem tua irmã e foi pura e digna como tu.

"Duas Almas"

OLEGARIO MARIANO

Na encruzilhada silenciosa do Destino
Quando as estrêlas se multiplicaram
Duas sombras errantes se encontraram

A primeira falou: Nasci de um beijo
De luz, sou fôrça, vida, alma, esplendor
Trago em mim tôda a gloria do Desejo
tôda a ânsia do Universo... Eu sou o Amôr
O mundo sinto exanime a meus pés...
Sou Delírio... Loucura... E tu, quem és ?

Eu, nasci de uma lágrima... Sou flama
do teu incêncio, que devora...
Vivo, dos olhos tristes de quem ama,
para os olhos nevoentos de quem chora...
Dizem que ao mundo vim par ser bôa,
Para dar do meu sangue a quem me queira,
Sou a Saudade... A tua companheira
Que punge, que consola e que perdôa...

Na encruzilhada silenciosa do destino
As duas almas errantes se abraçaram
E desde então, nunca mais se separaram

Sirva-se...
E pague sòmente na saída

Agora é um prazer fazer compras

Escolha suas compras no tempo que dispõe e da maneira que lhes convier.

O "SUMESA" foi organizado para servir a contento.

Sua conta é Somada mecanicamente levando a senhora comprovante detalhado e inalterável de sua compra.

O "SUMESA"

é técnica moderna a serviço da ecônomia doméstica.

Os 15 Esplendores De Idade De Cecília Maria

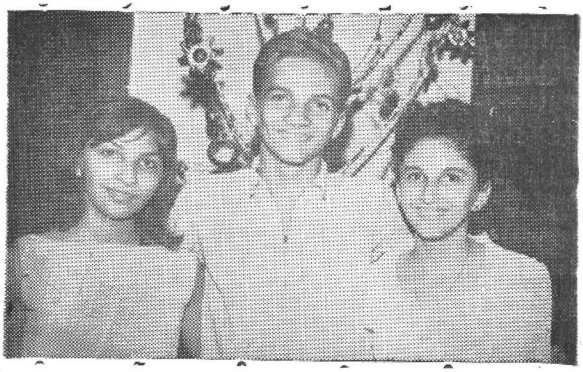

Outra idade, outra fase, outro período não existe, na vida da MULHER, tão feliz e tão belo, tão claro e tão brilhante quanto os seus 15 anos. Ao alcançar os 15 anos, a Mulher, na opinião já admitida como clássica e definitiva do poeta, é o botão da flor que desabrocha, é a corola que começa a abrir suas pétalas para revelar tôda a perfeição dos recortes, todo o esplendor do colorido, tal a delicadeza do tecido, e para igualmente, expandir seu perfume miraculoso, no qual a Natureza, química de prodígios, reuniu, caprichosamente dosados, todos os aromas e tôdas as fragências da terra. Mas, como nós a vêmos, a Mulher, ao alcançar os 15 anos, é sol que se levanta em céu purissimo e começa a funcionar em suas fontes de calor-alegria e de luz-afeto; é estrêla que passa a emitir cintilações próprias e de tanta, tanta rutilância, como sòmente a outra estrêla mulher, aos 15 anos, poderá ser comparada.

Assim está sucedendo com a bonita, a encantadora, a graciosa CECÍLIA MARIA MOURÃO RODRIGUES, que, na data venturosa de 23 de maio de 1967, alcançou seus quinze anos e tranformou-se de menina-botão, menina-madrugada, menina-núcleo de astro, em mulher-flor em mulher-sol, em mulher-estrêla.

CECÍLIA MARIA é filha querida do sr. Rafael Linan Rodrigues, comerciante e produtor no interior do nosso Estado, um dos pioneiros da luta hinterlandina pelo progresso econômico, e de sua exma. espôsa, senhora d. Jamile Mourão Rodrigues. E' ela aluna (interna) da 4.ª série ginasial do Colégio SANTA IGNEZ de São Paulo, e a festa dos seus quinze anos, quando será apresentada à sociedade amazonense, será realizada no mês de julho, oportunidade quando virá passar as férias do meio-do-ano em Manaus.

Na fotografia que ilustra estas linhas, a jovem CECÍLIA MARIA aparece entre seus irmãos Miguel Augusto e Maria Auxiliadora.

— LEIA "MANAUS MAGAZINE" —

A «CITEC»

Oferece à sua distinta clientela, completo sortimento de aparêlhos eletro-domésticos aos prêços mais accessiveis da praça com 10% de abatimento á vista e com uma entrada e 4 prestações, no preço à vista

Ventiladores de todos os tipos

Fogareiros Elétricos

Torradores de Pão

Ferros de Engomar

Bebedouro

Moedores de Carne

Barbeadores

Liquidificadores

Enceradeiras

Cafeteiras

Batedeiras

Acendedores

Etc.

Para as instalações elétricas que você precisar, nós lhe garantimos e mais

Tubos eletrodutos — Fios de todos ostipos — Lâmpadas — Interruptores — Chapas Acrilicas
Tomadas — Arcandelas — Planifoniers— Lustres — Estofados — Etc..

Também temos as afamadas máquinas LEONAM

Comercial, Industrial e Técnica Ltda. — CITEC:

Rua Henrique Martins, 43 — Fone 2606

ISPER ABRAHIM:

Um homem da Amazônia em uma obra para a Amazônia

ISPER ABRAHIM JUNIOR é um homem de cultura amazônica, de experiência amazônica, de prática amazônica, é um homem que tem a Amazônia inteira, — a Amazônia geográfica com seus Estados e seus Territórios, seus rios e suas matas, e não apenas esta ou aquela Unidade, não apenas êste ou aquêle setor, não apenas uma ou outra área, — tem a Amazônia tôda como polo do seu interêsse e da sua paixão, do seu empenho e do seu trabalho, e como objetivo e meta do seu esfôrço e da sua atividade. A Amazônia, ISPER ABRAHIM JUNIOR, não a conhece tão sòmente do alto, de mil e mil pés de altura, através das vigias de um avião; não a conhece, êle, sòmente de passagem, do convés confortável de um navio. Conhece-a, isto sim, intimamente, demoradamente, amando-a com ela sofrendo, partilhando de seus padecimentos e de suas esperanças de suas crises e de seus alentos, de suas aflições e de suas glórias. ISPER ABRAHIM JUNIOR fêz curso completo de Amazônia, não nos livros, não por correspondência, não olhando mapas ou apreciando filmes: diplomou-se em Amazônia vivendo a vida amazônica, integrado na Amazônia, parcela do seu povo, fator de sua existência.

Foi êste longo e sofrido currículo de vivência amazônica, de assiduidade e pontualidade em hábito da Amazônia, de lealdade e fidelidade à Amazônia, que deu a ISPER ABRAHIM JUNIOR o direito e a qualidade de dizer-se honrado, cidadão da Amazônia, pessôa da Amazônia, criatura da Amazônia, filho da Amazônia e, como filho da Amazônia, bom, legítimo, autêntico brasileiro.

A experiência e a prática de ISPER ABRAHIM JUNIOR em natureza amazônica, em produção, em comércio, em indústria da Amazônia; em fomento da riqueza amazônica; — tôda esta sua experiência e esta prática impressionaram um govêrno hábil e esclarecido, o do Sr. JORGE KALUME, no Estado do Acre, a confiar-lhe, seguro de seu zêlo, de sua eficiência, de seu devotamento, a direção suprema do BANCO DE PRODUÇÃO DO ESTADO DO ACRE, que ISPER ABRAHIM JUNIOR está a presidir, conduzindo por novos rumos e acertados rumos, a uma fase de desenvolvimento e progresso.

O Banco de Produção e Fomento do Acre é o instrumento de que se está servindo ISPER ABRAHIM JUNIOR para aplicar os conhecimentos e a sabedoria que amealhou, ao longo de sua vida, e aplica-os em benefício da Amazônia inteira, colaborando para fomentar a sua riqueza em potencial, para produzir mais e melhores bens e serviços, destinados ao bem estar, ao confôrto e tranquilidade de suas populações.

Sob o comando íntegro, sério, de ISPER ABRAHIM JUNIOR, o Banco de Produção e Fomento do Estado do Acre passou a ser uma fonte de crédito de tôda a Amazônia. Nêle, dêste modo ISPER ABRAHIM JUNIOR imprime a sua marca e a sua inteligência, a sua vontade e o seu valor de cidadão da Amazônia. A viagem não é fácil, mas o pilôto é competente.

Indústria e Comércio de Calçados

BAMBOKIAN

BANBOKIAN BAMBOFLEX BAMBIKA

ESPECIALISTA EM CALÇADOS PALMILHADOS
SUPER VULCANIZADO PROCESS COLD BOND
ESPORTE MOCASSINO SUPER MANUAL

ESCRITÓRIO E VENDAS
RUA PAGÉ, 80 — TEL. 32-5593 — SÃO PAULO

FABRICA:
— RUA JULIO RIBEIRO, 66 a80 — TEL. 93-5428

REPRESENTANTES EM TODO O BRASIL
IRMÃOS BAMBOKIAN

FUNDADA EM 1927

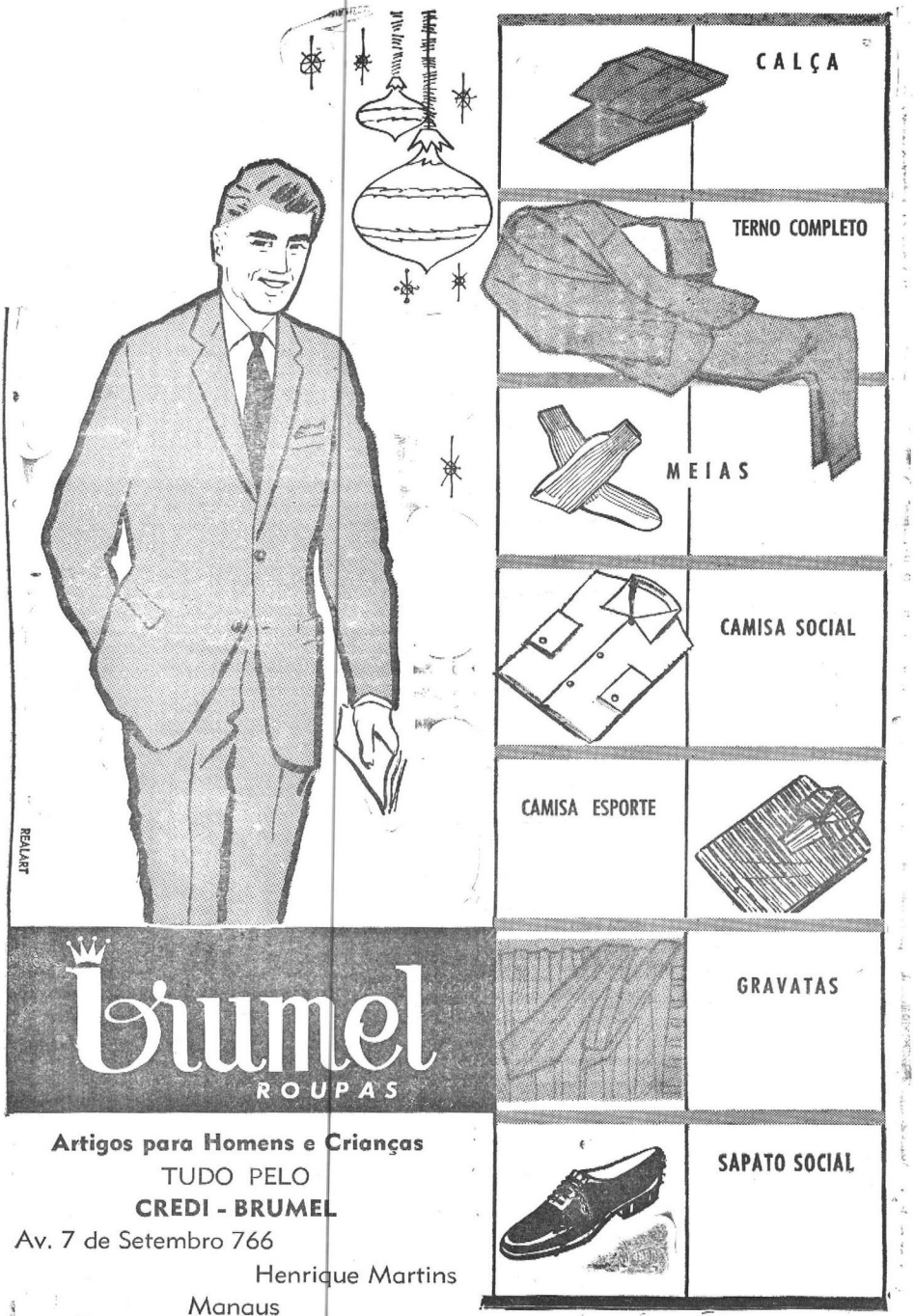

Brumel
ROUPAS

Artigos para Homens e Crianças

TUDO PELO

CREDI - BRUMEL

Av. 7 de Setembro 766

Henrique Martins

Manaus

"NETUMAR"

Prestou homenagem à memória

Waldemar Pinheiro

Com a presença das figuras de maior expressão em todos os círculos de atividades amazonenses, á frente o governador Danilo Areosa, o vice-governador Ruy Araújo, e o prefeito Paulo Nery —, a Companhia de Navegação Marítima Netumar prestou à tarde do dia 27 de abril, uma homenagem à memória de WALDEMAR PINHEIRO, inaugurando um retrato do antigo chefe de sua agência em Manaus na sala do comando do navio que tem o nome do saudoso dirigente da Soresa. Um coquetel foi na oportunidade servido e o momento culminante foi o em que a viúva Maria Sales de Souza descobriu o quadro com que a mencionada emprêsa de navegação homenageou o ilustre amazonense.

A cerimônia foi iniciada com o discurso que o Sr. José Carlos Leal, diretor da Netumar, justificou a homenagem. Em nome das classes produtoras falou o sr. Petronio Pinheiro, havendo o sr. Carlos Souza, filho do patrono da nova unidade da referida emprêsa, pronunciado as palavras de agradecimento.

Na integra, eis o discurso do sr. José Carlos Leal:

"Cabe-me a honra de, em nome dos meus colegas de Diretoria, trazer-lhes a manifestação do júbilo de que estamos possuidos no momento em que aporta a Manaus o navio "WALDEMAR PINHEIRO", nova unidade de nossa Frota.

WALDEMAR PINHEIRO: O simples enunciado dêste nome faz com que em nossa mente jorre em borbotões, fatos ligados á Jovem história da Netumar.

Corria o ano de 1961, quando, após haver adquirido os navios "Icaraí" e "Mosqueiro", decidimos estabelecer linhas para a Amazônia.

Estava o nosso "Icaraí", sendo carregado no pôrto do Rio de Janeiro, e ainda não estavamos com a base sólida de uma boa representação na Amazônia, quando veio até nós um amigo e nos aconselhou a entregar a nossa agência a WALDEMAR PINHEIRO. Naquela época, êsse nome legandário nada significava para nós; mas era tal a veêmencia com que êsse amigo enaltecia a beleza de seu caráter e a retidão dos seus atos, que não tivemos qualquer dúvida em confiar a guarda dos nossos interêsses na Amazônia, a êsse recomendado, e daí a conhecê-lo, a admirá-lo e a torná-lo nosso amigo foi um passo.

Hoje vemos com orgulho que essa amizade se transmitiu dele para seus filhos, jovens forjados na mesma têmpera, que seguem os passos de seu progenitor, dentro do mesmo equilibrio, dentro da mesma escola de seriedade e operosidade.

Começando sua participação ativa no desenvolvimento desta cidade, WALDEMAR PINHEIRO foi durante muitos anos, agente da Amazon River, e posteriormente Delegado dos SNAPP, donde saiu para lançar-se no mundo empresarial, fundando a Sociedade Comercial de Representações Limitada, (SORESA), da qual era o presidente. Provando o seu anelo de colaborador pelo desenvolvimento das entidades de classe, foi presidente da Associação Comercial do Amazonas. Exerceu funções diretivas no Banco do Estado do Amazonas e na Cooperativa Banco Popular de Manaus, em todos êsses cargos, havendo-se com o maior zêlo e dedicação. Como membro do Conselho Diretor foi fundador da Universidade do Amazonas.

A Diretoria da Netumar pretendeu com êste gesto, de que sou o portador, homenagear aquêle que alicerçou na Amazônia as bases da Operação-Netumar, com a qual a nossa Emprêsa graças à colaboração segura de WALDEMAR PINHEIRO, tornou uma realidade a integração da nossa Companhia no convivio da Coletividade Amazonense.

Hoje, orgulhamo-nos do que somos um de vocês, irmanados pelo ideal e pelos mesmos objetivos — o progresso, e o desenvolvimento da Amazônia.

Já vai longe o ano de 1961 e hoje, mais que ontem o menos do que amanhã, nos sentimos honrados pela acolhida que recebemos do povo amazonense. Sem ela não seria possivel a nossa própria expansão. Começamos com 745 toneladas de navios, nossa tonelagem atual é de 55.000 TDW, e já em breve teremos 81.000 TDW, quando forem concluidas as obras de construção das quatro unidades que mandamos fazer exclusivamente para o tráfego da Amazônia.

WALDEMAR PINHEIRO! Que votos podemos fazer no moemnto em batisamos com seu nome êste navio? Que esperanças podemos acalentar, nêste momento solene, nesta hora de risos e alegrias de congratulações e de entusiasmos? Depois de muito meditar, chegamos a conclusão de que, à imagem do seu patrono, o navio "WALDEMAR PINHEIRO" deve ser operoso, deve ser eficiente, e deve prestar serviços à Amazônia, como seu patrono sempre prestou.

Êste foi o pronunciamento do Sr. Carlos Souza, agradecendo a homenagem:

A Diretoria da Sociedade Comercial de Representações S.A. e a família WALDEMAR PINHEIRO DE SOUZA, cumprem o dever de tornar público sua mensagem de agradecimento à Diretoria da Companhia de Navegação Marítima Netumar, aqui representada pelo seu Diretor sr. José Carlos Leal, pela cativante homenagem que vem de nos prestar, batizando uma das novas unidades incorporadas á frota da Companhia Netumar, com o nome de "WALDEMAR PINHEIRO"' A homenagem que é uma proclamação pública de reconhecimento, aos serviços que o nosso pranteado e inesquecível chefe prestou ao setor de Navegação da Amazônia, nos sensibilizou profundamente.

De fato, não obstante ser-nos difícil falar da pessôa do homenageado, a circunstância de ser notória a dedicação de WALDEMAR PINHEIRO DE SOUZA à questões de navegação fluvial nesta oportunidade, ao aceitarmos, emocionados, o gesto fidalgo da Diretoria da Companhia Netumar, também procuramos justificar essa cortezia, que tão de perto nos comove.

E' que, se não nos enganamos esta é a primeira vez na história da navegação do Amazonas, que uma entidade do porte da Companhia de Navegação Marítima Netumar, se apercebe do interêsse de um modesto representante comercial pelos negócios e seu cargo, para, perpetuando a memória, brindá-lo com tão alta distinção.

Agradecendo o gesto generoso dessa Companhia, queremos afirmar que tudo faremos para continuar bem alta as tradições de nossa Emprêsa, na área da navegação, honrando a confiança dos nossos clientes e amigos, entre os quais se destaca sobremodo, a Companhia de Navegação Marítima Netumar e dignificando assim, os nomes dos que nos antecederam na chefia de nossa Organização e especialmente, de WALDEMAR PINHEIRO DE SOUZA, que como legenda de trabalho e dignidade, é a fonte perene de inspiração de nossas atividades.

SEM ÊLE
falta a cadência gostosa...

Preferiu pela perfeição de sua harmonia, o acordeão
SCALA
dá "vida" a uma orquestra ou jazz

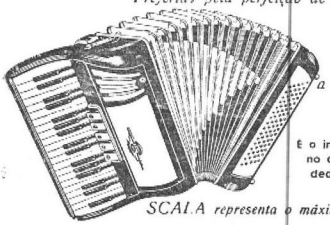

É o instrumento musical no qual o profissional dedica sua confiança

SCALA representa o máximo em qualidade

Scala
plan
SOCIEDADE DE ACORDEÕES SCALA LTDA.
Cx. Postal, 132 - Bento Gonçalves - R. G. S. - Brasil

Distribuidores pâra o Amazonas

M. BARROS & Cia.

Telegrama — PORVIR

Rua Marcilio Dias, 110 Fone 2177

COMPANHIA DE IMPORTAÇÃO E EXPORTAÇÃO S|A.

C. I. E. X.

Caixa Postal, 105
GUILHERME MOREIRA, 162 A
FONE: **1587**
MANAUS — AMAZONAS

RESTAURANTE E BAR MARANHENSE
— D E —
M. FIGUEIREDO & CIA.
Prepara-se qualquer Iguaria à vontade do freguês — Vinhos nacionais e estrangeiros.
Avenida Eduardo Ribeiro, 462
MANAUS — FONE: **2398**

J. Rufino & Cia.

Grandes armazens de Fazendas e Miudezas por atacado — com uma secção de Vendas e Retalhos
PREÇOS BARATOS
Rua Marechal Deodoro, 68|75
F O N E: — 2363

Confeitaria Avenida

Grande sortimento de Dôces Finos, Bôlos e Biscoitos, Caramelos, Bombons, Chocolates, Frutas em conservas Cristalizadas.
Av. Eduardo Ribeiro, 565 — Fone: — 1752 —
MANAUS AMAZONAS

CINCO cearenses, de ânimo pioneiro, de espírito bandeirante, de almas de desbravadores, de corações de precursores, veem, na presente edição de MANAUS MAGAZINE, honrar e ilustrar as nossas páginas, e aqui aparecem com o destaque que lhes é devido, pela obra que realizaram, pela história de conquista e civilização que escreveram, pelos monumentos de trabalho que esgueram com suas próprias mãos. São, todos cinco, homens de mais de 80 anos de idade, e seriam tidos como velhos, não fôra a vivacidade da inteligência, o vigor da vontade, a lucidez do espírito e o ânimo indomável de iniciativa que são as características de cada um dêles e de todos êles.

Não há êrro, nem o menor, em anotar êsses cinco gigantes cearenses — gigantes pelos feitos que efetivaram, pela coragem que os impulsionou em tôda sua existência fecunda e útil, pelos lares honrados que formaram e pelas famílias dignas que constituiram, — não há o menor êrro em anotá-los como heróis da batalha da borracha, pois é isto realmente que êles foram, ontem, e que ainda hoje são, como amanhã continuarão sendo, através de seus filhos e seus netos.

Ergamo-nos todos nós ante o enunciado de seus nomes:

AUTON FURTADO
ALFREDO MARQUES DA SILVEIRA
FRANCISCO CORRÊA BARAÚNA
JOÃO HERCULANO PRIMO
FRANCISCO DAS C. LEOPOLDO DE MENEZES

Respondem todos presente, neste ano de 1967, e Deus haja que assim seja ainda por muito e muitos tempos, para o bem de nossa terra e felicidade de nossa gente.

———XXXXX———

Não existe um episódio isolado, um combate numa única frente, uma peleja de pequenas proporções e por curto espaço de tempo, a que se possa denominar de batalha da borracha. Não. E' ele, a batalha da borracha, isto sim, uma luta que se vem travando através das décadas, há mais de um século e não há sinal, no futuro, de que venha a terminar. E' uma luta sem tréguas, uma luta sem repouso e sem interrupção, uma luta que se não divide em estágios, em capítulos, em séries; e uma luta que é uma só, contínua, na qual não há descanso e jamais as armas se ensarilham. No coração da floresta, ao longo dos rios, nos varadouros e nos paranás, a luta continua dia e noite, prossegue de safra a safra de fábrico a fábrico, e o prêmio reservado aos que dela participam, aos que nela se empenham, com denodo, com sacrifício, com dessassombro a tôda prova, — o seu prêmio é a cabeça levantada, as mãos limpas, o olhar tranquilo, a consciência em paz.

Êstes cinco heróis da batalha da borracha, por exemplo, êstes veteranos da guerra sem glória, e sem triunfo, sem vitória e sem conquista, sem medalhas e sem condecorações, o quê ganharam êles na peleja em que tanto se têm esforçado? Nada mais que manter bem altas as bandeiras rutilantes de seus nomes, intocáveis seu crédito e seu conceito, firmes seus princípios e suas convicções, límpidas as fôlhas de serviços que prestaram.

———XXXXX———

AUTON FURTADO ?

Presente !

O cearense AUTON FURTADO viu a luz em Campo Grande, hoje Guaraciaba, a 12 de setembro de 1879, completará, pois, em Setembro do corrente ano, 88 anos de idade. E' filho do coronel João de Mendonça Furtado e de D. Joana de Farias Furtado, e desde 1903 empenha-se na batalha da borracha, nos vales dos rios Juruá e Tarauacá. Foi casado em primeiras núpcias (em 1915) com D. Raimunda Farias Furtado e em segundas núpcias, casou-se com D. Beatriz Guimarães Furtado.

Seus descendentes, filhos e filhas, netos e netas, são homens e mulheres de bem, valem cada um seu pêso em ouro e o apelido de Furtado, ilustres nos fastos da História do Brasil, permanece alto e claro, por êles e elas honrado e dignificado.

ALFREDO MARQUES DA SILVEIRA ?

Presente !

ALFREDO MARQUES DA SILVEIRA conta 85 anos de idade, completos, pois nasceu a 11 de março de 1882, em São Benedito, Estado do Ceará, filho de Ignácio Marques da Silveira e D. Quitéria Marques da Silveira. Seis são os seus filhos, e todos nasceram em barracões de seringais: Djanira, a 24 de setembro de 1906, em Djeddah, no Juruá; Waldemar, a 10 de janeiro de 1908, no mesmo local; Neusa, a 15 de abril de 1910, em Gaviãozinho; Sildomar, a 21 de julho de 1911, em Soriano; Ignácio, a 28 de abril de 1914 e Else, a 17 de abril de 1916, ainda no Soriano.

ALFREDO MARQUES DA SILVEIRA também batalhou na frente política e já foi chefe do Poder Legislativo e governador do Estado do Amazonas.

FRANCISCO CORRÊA BARAÚNA ?

Presente !

Eis aqui outro veterano de 88 anos, completos, nascido a 4 de maio de 1879, cearense de Aracatí. Chegou ao Amazonas em 1900, jovem de 20 anos, e há sessenta, bem contados que vive no interior do nosso Estado e do Acre, rijo como madeira de lei, sério como a própria seriedade, um fio de cabelo da sua barba é penhor de fidelidade e firmeza. E' casado com uma conterrânea, cearense de Aracatí, também, D. Joaninha Baraúna, espôsa modelar, mãe de família exemplar, dona de casa perfeita. O casal teve oito filhos, dos quais seis estão vivos. Epaminondas, Hidenburgo, Bismark, Pelópidas Baranúna e Tevelinda Baraúna Langbek e Maria da Conceição Bezerra.

BENJAMIM ALVES LTDA.

• O único que possui Rollover. • Pintura que não arranha nem perde a côr. • Super-congelador, de frio instantâneo. • Garantia de 5 anos.

ADMIRAL

É MAIS EM TUDO — MENOS NO PREÇO !

Ao seu alcance, através do

CREDI-ALVES

Avenida Eduardo Ribeiro, 549

Avenida Leopoldo Péres, 604

Rua Marechal Deodoro, 268

JOÃO HERCULANO PRIMO ?

Presente !

JOÃO HERCULANO PRIMO é o mais nôvo dos cinco gigantes e campeões. Nasceu a 26 de julho de 1886 e contará, êste ano, dentro de mais dois mêses, 81 anos. E' de São Luiz do Curié, Estado do Ceará, e veio para o Amazonas em 1906, passando a exercer suas atividades no Riozinho da Liberdade. Suas propriedades estendem-se em seringais nos municípios de Eirunepé e Ipixuna, no vale do Juruá e êle as dirige pessoalmente ainda hoje, graças, tendo sua base de ação no seringal Monte Ligia, à margem esquerda do Juruá. De seu casamento com outra ilustre mulher cearense, de Itapipoca, d. Josefa Mota Herculano, houve os seguintes filhos: Dr. Ligier Herculano Barroso, Jáder Herculano Barroso, Varcy Herculano Barroso, Almir Herculano Barroso, Ligia Herculano de Medeiros e Maria Edite Herculano.

FRANCISCO DAS CHAGAS LEOPOLDO DE MENEZES ?

Presente !

Aqui está o famoso coronel CHICO LEOPOLDO, e homem franco, sincero e leal está aqui. E' um escravo da sua palavra empenhada, é vassalo de seus compromissos e de seus deveres, nunca se ouviu o coronel CHICO LEOPOLDO afirmar "sim" quando fôsse "não" e vice-versa. Criatura profundamente humana, de muita bravura moral, de experimentado espírito de sacrifício é um líder da família seringalista, um comandante da batalha da borracha, e em tôda a sua vida soube usar com muita propriedade, em cada momento exato e preciso, o seu rifle 44.

Nasceu FRANCISCO DAS CHAGAS LEOPOLDO DE MENEZES

IMPORTADOR E EXPORTADOR

Couros – Peles – Sorva – Massaranduba Coquirana – Borracha – Cacau – outros artigos da região, oferecendo melhores oportunidades aos compradores ou vendedores

J. MACHADO FREIRE

Industrialização de PAU - ROSA
USINA "SANTA HELENA"
INDÚSTRIA E COMÉRCIO
Rua Maués, 118

Escritorio – Rua Barão de São Domingos; 72 – Fone: 1700

Comercial do Pará

A mais antiga Companhia de Seguros da Amazônia, operando há mais de 60 anos, com reais vantagens para seus clientes nos ramos.
FOGOS — CASCOS — FLUVIAIS
AGENTES:
E. V. D'OLIVEIRA & CIA.
— Guilherme Moreira, 278 —
Fone: **10-46**
Manaus **Amazonas**

Pela Higiene e Refinação pura, Decida-se Pelos Óleos:

OURO BRANCO E PAJEÚ

Representantes: J. A. CASTRO & CIA.

Feitos nos mais modernos proces-Anti-ácidos e super refinados, sos de pureza, onde o contato dasNÃO contém colasterol, NÃO mãos humanas está ausente. ataca o fígado.

Rua Lôbo D'Almada, 322 — Telefone 2157

A doçura e o viço dos 15 Anos de Ana Goretti

ANA GORETTI é um encanto de garôta, um mimo de menina-môça, e não exibe apenas beleza e graça, ostenta, também, inteligência e brilho de espírito, — viveza de inteligência e rutilância de espírito herdadas de seu pai, como a serena beleza recebeu-a ela de sua mãe, uma das mulheres mais formosas e elegantes de sua geração. Ana Goretti é filha do casal Raymundo-Ray Siqueira, e a fotografia mostra-a no dia de seus 15 anos, transmitindo-nos idéia perfeita da doçura de sua alma, do viço da sua juventude gloriosa.

ANA GORETTI é uma das mais aplicadas alunas do prestigioso Colégio Moderno, de Belém, êsse estabelecimento que é uma tradição da cultura e sabedoria do Pará, e onde vem ela primorando os dotes e virtudes de coração e mente que lhe transmitiram seus maiores. Seu "debut", por livre escolha, foi uma viagem a Europa, quando percorreu vários países do Velho Mundo, e não apenas os percorreu extasiando-se com suas atrações turísticas, mas conviveu com os seus povos auscultando seus sentimentos, conhecendo seus costumes, comunicando-se com sua vida.

Publicando a fotografia da muito bonita e fascinante Ana Goretti Siqueira, MANAUS MAGAZINE ao mesmo tempo orna as suas páginas e rende tributo de homenagem à gentil aniversariante e aos bons, excelentes amigos desta revista que são seus pais, figuras de relêvo da sociedade amazônica.

Convide seus amigos para um jantar elegante no

CANTO DO CREPUSCULO

DE

R. BRAGA & CIA.

CANTO DO CREPUSCULO

Requinte, Primazia e Higiene

Av. Getulio Vargas, 83 – esquina com a Av. Ayrão.

Transforme Um Cruzeiro Em Um Milhão

DEPOSITANDO SUAS ECONOMIAS NA

Caixa Economica Federal do Amazonas

Qualquer pessôa, inclusive a mulhher casada sob qualquer regime, e os menores de mais de 16 anos, podem fazer e movimentar contas de depósitos.

A única Instituição de Crédito que tem a fiança do Govêrno Federal

SEDE: — Rua Guilherme Moreira, n. 356

TELEFONES: **2414** e **2223**

Cortume Mago

TELEFONE: 25-11

FÁBRICA: Bairro de São Raimundo

Telefone: 13-70

MANAUS AMAZONAS BRASIL

MÓVEIS?

PREFIRA A

MOVELAR

. . . . . Eduardo Ribeiro, 76 — Fone – 1716

As 15 Primaveras De Olenkinha

As 21 horas do dia 12 de março de 1967, abriram-se o salão dos espelhos do Rio Negro Clube, para dar aos amigos do feliz casal Dr. Percy Menezes, a alegria da festa das quinze primaveras de sua menina môça Olenkinha. Linda festa.

Feericamente iluminado estava externamente todo o edifício. Os carros particulares e de praça, chegavam cheios de convivas, ricamente vestidos, que ao saltarem eram por dois senhores entroduzidos ao pré-estilo, aonde já se achavam, o casal Dr. Percy e espôsa; Olenkinha; seus tios. Eme e Dr. Carlos Chovin, e irmão Antonio Carlos.

A alegria destes festejos era tal, que nos transmitia a felicidade. As mesinhas rodeavam o suntuoso salão, ornamentadas com lindas toalhas, e um solitário cor rosas, brancas e vermelhas, que, ao sentarmos exaltavam seus perfumes.

O teto, com lâmpadas de côres, encantava.

A orquestra do alto do 1.º andar, jogava suas melodias, convidando a dançarem, o que logo se fez.

A hora marcada, os refletores iam colorindo os quinze pares de lindos jovens, que desciam os degraus para o salão de baile. Elas na mão direita, traziam uma vela acessa, sôbre uma rosa de gase branca. Todas em fila aguardavam...

Dado momento, a orquestra rompeu uma lindíssima valsa de Stranss. Surge no alto dos degráus, garbosamente, o pai radiante de tanta felicidade trazendo de braço sua Olenkinha, trajando ricamente um riquíssimo vestido de baile, todo branco sob uma chuva de palmas. Iluminada pelo refletor, dava impressão de uma fada da felicidade. Ela é tão simples, que talvez não tenha avaliado o grau de tanta felicidade, essa passagem de sua vida. As lagrimas me vieram aos olhos recordando meu passado. Valsava este par feliz, que lentamente ia entregando aos cavalheiros, depois que Olenkinha soprava a vela. Assim se sucederam 14 pares, até chegar ao seu irmão, que depois de valsar um pouco, entregou ao seu pai, para terminar a linda valsa da meia noite. Como gostei dêsse encantador ambiente.

Momentos depois foi cantado por todo o salão sobre palma ritimicas, parabens a você. O bolo com quase um metro de altura artisticamente confeitado, foi partido ao servir a champagse. Os deliciosos frios e doces, foram servidos a americana. A mesa das iguarias, tomava a largura do salão dos espelhos, ficando em cada cabiceira, mesinhas com cravos naturais que foram oferecidos aos convidados. O que mais chamou-me atenção, foi no centro da mesa de frios, uma cascata iluminada, com camarões, lagostas e ciris. Muito gosto. Parabens ao sr. Pereira, o confeccionador da beleza.

Achei bonito, pois todos tomaram seus carros levando lindas flores, oferecidas pela principal flor Olenkinha.

A você, e a todos os seus, todas as felicidades deseja a prima

ILIA CARDOSO

AFEIÇOES ESPIRITUAIS ... ... —— (-x

À maneira da árvore que se ergue à tua vista sôbre raizes ocultas, equilibra-se-te a exigência temporaria. na Terra sôbre afeição invisíveis.

São tôdas elas tecidas nos laços que deixaste à distância, antes do berço de que procedes, na luta renovadora, em que agora estagias.

Lembra-te, assim, de que o aprendizado de hoje é sagrado tentame, para que te desvencilhes de tudo o que foi, em teus passos, ilusão e sobra de ontem.

Não olvides também de que, se avanças para a frente de luz, ao influxo dos afetos superiores, que te estendem braços amigos das regiões elevadas, és contrangido, igualmente, à retaguarda de treva, por tôdas as afeições subalternas, com as quais compartilhaste os tenebrosos enganos da obsessão e dor crime.

Não te confies, dêsse modo, a quantos se te ofereçam nos trilhos do Mais Além, para a solução de interêsse inferiores.

Muitas vêzes, o obséquio gratúito das entidades menos esclarecidas, que te induzem à preguiça ou à vantagens imediatas, em prejuizo do próximo, será, mais tarde, pesada reparação, quando a morte do corpo te aclare a fôrça do entendimento.

Recorda que é sempre fácil partilhar os sonhos e aspirações daqueles que se igualam a nós na senda evolutiva ou que palminham mais baixo degrau que o nosso, à luz do conhecimento, e aprende a ciência difícil de conviver com os instrutores sublimes, que, por amigos sábios e generosos de nosso próprio futuro, nos impõem a disciplina do trabalho e do sacrifício, da humildade e da renúncia, na construção da felicidade dos outros, por que sòmente com êles e por êles, desvaladas sentinelas de nosso aperfeiçoamento, conseguiremos entesourar, com o Cristo e dentro de nós mesmo, as riquezas do eterno amor e do excelso merecimento, para a divina ascensão.

EMMANUEL

O travesso Wiliam Cavalcante Diniz de Carvalho, que aniversariou no dia 24 de maio, festejando o acontecimento com uma bonita recepção que seus pais, casal Snr. João e Vilma Diniz de Carvalho, residentes na fazenda Dinislandia, no Cambixe, ofereceram

CIMAZA

Cuidado! Não Facilite

Se os freios do seu carro não obedecem, você está arriscando não só a sua vida como a de muitas outras pessoas.

Não ande sem FREIOS!

CIMAZA oferece-lhe um serviço Gratuito de Cravação e grande Sortimento de Lonas

Rua Marechal Deodoro, 227

TELEFONE: 1011

MANAUS AMAZONAS

Casa 22 Paulista

Para suas compras, procure os prêços mais accessíveis à sua bolsa.

Rua da Instalação, 13 — Fone: **1308**

PAPAGUARA S.A.

MSASAS ALIMENTICIAS

São os melhores, porque são fabricados pelo sistema mais moderno

MATRIZ
Fábrica GUARANI

FILIAL
Fábrica MIMI

PAPAGUARA S. A.

Rua dos Barés, 159
Fone: **25-39**
Manaus

Rua 24 de Maio, 439
Fone: **11-68**
Amazonas Brasil

Boemia Triste

Eramos três em tôrno a mesa. Três que a vida
Na sua trama de ilusões urdida,
Juntou no mesmo afeto e na mesma viuvez
Um músico, um pintor e um poeta... Eramos três.

O primeiro falou: "Veio da melodia de um noturno
a mulher que me fez triste assim.
Amei-a como se ama a fantasia
E ela sendo mulher, fugiu de mim.
Hoje tenho a alma como um piano vivo
Que mão nenhuma acordará talvez
E' êsse o motivo
Que eu sou mais desgraçado que vocês..

Disse o segundo: "Meu amigo, a sorte
Golpeou-nos com a mais vil ingratidão,
A mim levou-me a morte
A ilusão de que a vida era ilusão
A Fôrça, a Graça, o Espírto, a Beleza,
A estátua humana olímpica e pagã
Espelho natural da Natureza
Nota da flauta mágica de Pan
Morreu com ela, a Vida, A Luz, a Côr,
Manhã de sol é tarde de ametista,
Todo o delírio de um impressionista
A palheta, e a esperança de um pinto.

Fez um grande silêncio em torno a mesa,
Silêncio de saudade e de tristeza:
O terceiro baixou o olhos devagar,
Disse um nome baixinho e não poude falar...

SUPLICA

Ensina-me a ser forte, meu amor
Ensina-me a sorrir, a ser feliz, a esquecer!

Ensina-me como se faz para esquecer, ensina-me, tu que tão depressa me lançaste no esquecimento.

Como fizste para banir de teu pensamento a minha recordação, dos teus olhos a minha imagem e de teu coração, o amor que me tinhas... Que fizeste para esquecer-me? Que te fiz para tão depressa ser esquecida?

Eu quero aprender contigo, a ser feliz novamente a olhar a vida com entusiasmo, com alegria, confiantemente. Ensina-me a cre novamente nos homens e no amor que tão facilmente juram... juras que jamais serão cumpridas, mas, que mesmo assim são doces de se ouvir!

Conta-me o que foi que fizeste para me expulsar de teu coração, de tua vida... eu quero fazer o mesmo contigo.

Quero te mandar embora de meu coração e para sempre. Quero ser feliz sem ti. Quero viver novamente, com o rosto iluminado por um sorriso, quero esquecer-te enfim, esquecer-te, como te esqueceste de mim!

Tua vida deve ser bôa agora. Quando nossos olhos se encontrarem, quero sentir toda a alegria que vai em ti, sinto que tua vida é toda ela, uma harmoniosa melodia, ritmada pelas batidas serenas de teu coração.

Tão diferente da tua é a minha vida, meu amor !Ensina-me a ser feliz, como tu és, ensina-me o modo como me olvidaste tão depressa.

Ensina-me a amar um outro homem, como queres hoje, talvez, a outra mulher!

Ensina-me, querido! Fala alto para que eu ouça! Fala depressa, porque eu tenho ansias de te esquecer e de amar a alguem, que então sejas tu!!!

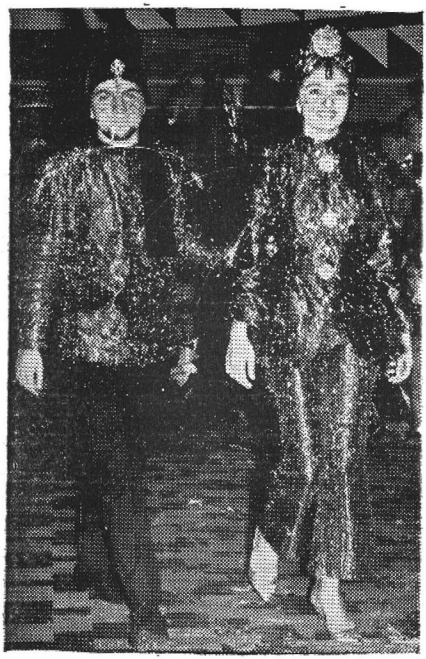

Numa reminiscência do carnaval, publicamos a foto da linda boneca Helena Tuma e do jovem Alberto Tuma Esper, no baile de gala do A.R.N.C. de segunda-feira gorda, fantasiados de orientais, riquissima fantazia que merecia ter sido colocada com maior destaque e realce.

— LEIA "MANAUS MAGAZINE" —

LUSTRES — PLAFORNIERS
ARANDELAS — PENDENTES
E MATERIAIS ELÉTRICOS EM GERAL
VERIFIQUEM O SORTIMENTO DA

CASA ELÉNICA

Rua Guilherme Moreira, 178 Fone 2803 e 1783.

Malaria MONTEIRO Ltda.

A MELHOR CASA NO GÊNERO

Fábrica de Malas, Maletas, Artigos de Viagem,
Pastas Colegiais, etc.
Rua Miranda Leão, 41 — Fone: **26-78**

Manaus **Amazonas** **Brasil**

CASA UNIÃO

Ferragens em geral — Louças — Tintas e
Material Elétrico
Ferragens Louças União Ltda.
MATRIZ — Rua da Instalação, 68 e 74
Filial: Rua Barão de São Domingos, 8
Caixa Postal: 300 Telegrama: Ferragem
Fones: **1412** e **2637**

A. Semper Faber

Produtos Veterinários e Representações

Dr. Moreira, 137
Fone — 2571

Manaus — Amazonas

EPAMI faz festa em Sociedade, no Atlético Rio Negro Clube.

Grande promoção foi organizada, em comemoração ao aniversário do programa do estimado cronista social EPAMI. O acontecimento foi realizado na primeira quinzena de julho, nos salões do Atlético Rio Negro Clube, ocasião em que foram diplomadas as seguintes personalidades:

GOVERNADOR DO ESTADO — GENERAL COMANDANTE DA GUARNIÇÃO FEDERAL — Jornalista EPAPINONDAS BARAUNA — Jornalista MILTON DE MAGALHÃES CORDEIRO e a nossa Diretora, DENISE CABRAL DOS ANJOS.

Durante a programação, que foi transmitida pelas Rádio Baré e Rádio Difusoura, se destacou um "show surprêsa e um desfile da linha Valisére, além do sorteio de uma passagem aerea MANAUS-BOGOTÁ-MANAUS, colaboração da AVIANCA e SELVATUR, Foram também entregues às senhoras e senhoritas elegantes da lista do cronista, lindos brindes oferta dos comerciantes João Braga e Samuel Barbosa.

Foram apresentadas durante a noite, as mais atuantes em diversos e diferentes setores, as seguintes personalidades:

MANSOUR F. CHEHUAN — Industrial

GILSON DOS SANTOS MOREIRA — Médico

DENISE CABRAL DOS ANJOS — Jornalista

RICARDO CHAMMA — Presidente do Clube Barés
SAMUEL BARBOSA — Joalheiro profissional

A Melhor Promoção realizada durante o ano de 1966 — A Festa das Debutantes do A.R.N.C.
Melhor Cronista Social — BABY DE C. E COSTA
Melhor juventude social — UNIÃO E. PORTUGUÊSA
Melhor Advogado — Dr. BENJAMIM RAMOS
Melhor Boutique — ORQUIDEA MODAS
Revelação do Rádio — MARIA DA FÉ (Fézinha)

As 13 senhoras mais elegantes do Q.A. em Sociedade, são as seguintes:

RUTH SKROBOT — KATLEN NEVES LIMA — VIOLETA MATTOS AREOSA — ROSALY DURAES — CARMEN MARINHO — HILDA CHAMMA — LÉA ALENCAR ANTONY — MARIA CONCEIÇÃO REBELO COSTA — ELMA BRANCO E SILVA — NELY SAAVEDRA DOS ANJOS — MARIA DE LOURDES MONTEIRO BRAGA — ZAIRA VASQUES e REBECA HESKET.

As senhoritas, também em número de 13, são as seguintes de 1966:

ZEINA CHAMMA — BABY DE CASTRO E COSTA — VELA LUCIA ANDRADE — ANA MARIA COLLYER — SANDRA MARINHO — TEREZA ALENCAR ANTONY — MARIA ELEONORA MATHEUS — MARIA DAS GRAÇAS REBELO COSTA — HERMENGARDA OLIVEIRA — MISS AMAZONAS 66 — MARIA DAS GRAÇAS COSTA BASTOS — LIDIA MAGALHÃES MELLO — NEYLA YARA MICHILLES — LEIDA HESKTH.

E com retumbante sucesso, o cronista EPAMI, fechou sua festa, com uma demonstração de trabalho e eficiência profissional sem igual; e quem conhece EPAMI, sabe o valor que tem e reconhece o seu esfôrço em manter atualizada sua coluna do Q.A. em Sociedade.

WHITECAL

Massa mineral — própria para pinturas, rebôcos, estuques, etc.

DISTRIBUIDORES NA AMAZÔNIA

J. A. CASTRO & CIA.
Rua Lobo D'Almada 322|8,
Fone: **2157**
Manaus Amazonas

PARA VOCÊ EM NOSSO 50 ANIVERSÁRIO

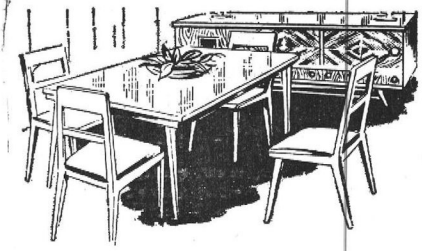

MOBILIAS —

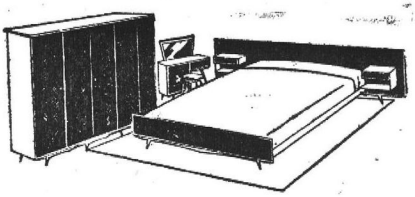

Entrada, 30,00
Saldo 30 meses 30,00

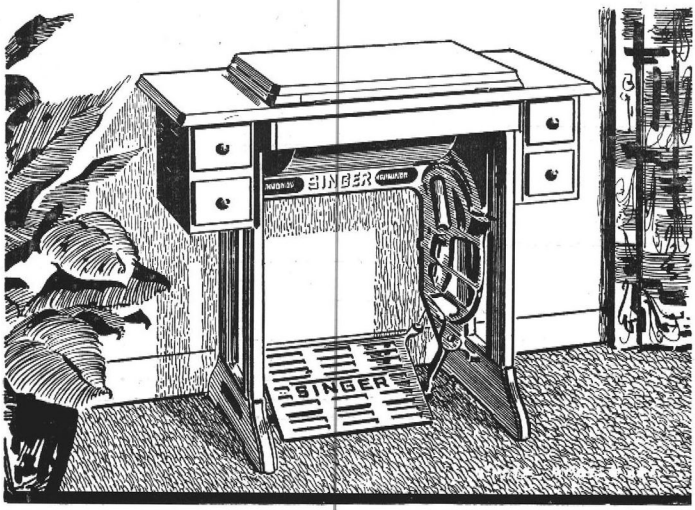

MAQUINAS DE COSTURA

Entrada, 10,00
Saldo 30 mêeses

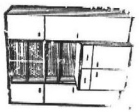

GELADEIDRAS CONSUL
Entrada 30,00
Saldo 30 mêses

FOGÕES
Entrada, 30,00
Saldo 30 mêses

S. monteiro

CENTRO - R. Quintino Bocaiuva, 73/91
" Av. Eduardo Ribeiro, 473
" Getúlio Vargas, 702

MERCADO - Rua dos Barés, 17
EDUCANDOS - Av. Leopoldo Péres, 624
CACHOEIRINHA - Rua Belem, 1876

Utilize nosso crediário, numas das nossas 6 lojas e seja o felizardo em um dos grandes prêmios que oferecemos mensalmente.

Lídia é Meiguice e é Suavidade

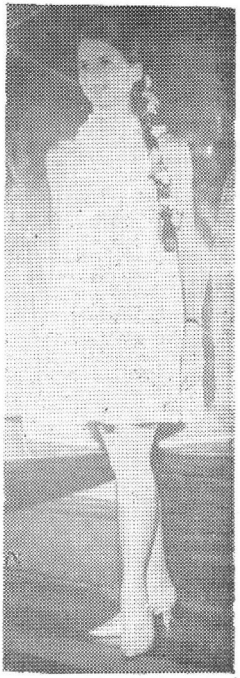

LIDIA MAGALHÃES MELO, é êste encanto de garôta que vêmos no flagrante acima. Bonita, vivaz, meiga e estudiosa, é um dos manequins preferidos de Orquidea Modas, casa comercial de propriedade da estimada senhora D. Anita Pereira. Pela graciosidade de seus gestos, Lidia foi escolhida para ser uma das Rosa de Maio, da bonita festa do Ideal Clube. No segundo sabado de julho corrente, LIDIA recebeu também o diploma de elegante, entre as 13 destacadas jovens, escolhidas pelo cronista EPAMI, na noite que se realizou deslumbrante levada a efeito no Salão dos Espêlhos do Atlético Rio Negro Clube.

LIDIA encanta pelos dotes morais que ornam sua personalidade e pela beleza suave de seus gestos cheios de meiguice. LIDIA é isto que escrevemos e é a sobrinha querida desta amiga, D. Anita Pereira.

DEVANEIO...

Escreve DENISE

Aonde andará aquele amôr suave com gôsto de carinho, que entontece e deixa serenidade no coração amante ?...

Quando passou por mim aquele amor, sabor de água de fonte, que deixa o mundo todo indiferente ?...

Quem levou para bem longe de mim, aquele sentimento que alenta e expande a vida, numa caminhada repleta de prazer e alegrias ?...

Quem deixou aquela marca viva que cobriu o meu coração, deixando-o numa quasi solidão... cheia de tédio e vazio ?...

...pobre coração solitário que jamais cansou de esperar e procurar... que vive eternamente embalado pela esperança de felizes dias no presente e pela recordação dos momentos de ternura e enlêvo que a vida já lho ofereceu...

Lembranças que é o resquicio de alegria... ventura... felicidade... beijos... meiguice... troca de carinho e ternura...

Lembrança que acompanham o tempo, no seu girar incessante, que reconhece ter sido sempre, algo nas horas febris e tumultuosas que passaram... e não poderam ser retidas...

Recordações que se esvaiem... diluem... como o ôlor suave dos perfumes simples...

Sentir que foi sempre, igual a um brinquedo diferente que encanta por instantes... é morrer lentamente.

A certeza do NADA... enche a alma de indiferença fria pelo TUDO...

Vêr tudo sacrificado sem uma vitória gloriosa e sublime... restando apenas a satisfação do desejo imenso de ser feliz... e... os sentimentos dispersados em pedaços, pela maldade de corações ruins e crueis... egoistas e frios...

Restar quasi que no fim da caminhada, as cinzas da descrença... a indeferença pelo belo... o tédio pela vida... partícula invisivel de um passado quasi presente... cheio de ansiedade em encontrar a sombra amiga e carinhosa de uma felicidade inflexivel e real...

Guardar tranquilamente, no recôndito do coração sofrido pelas injustiças humanas, tudo de bom que lhe foi dado viver...

Soprar com verdadeira fúria, todo o mal... colocar com um sopro forte, para o infinito intangível... para o insondável desconhecido...

Ainda êste mês, teremos a inauguração das Lojas TUDO, empreendimento de grande vulto, no setor de armarinho, miudezas em geral e peças de langerie.

Aguarde a próxima abertura das Lojas TUDO, onde você encontrará TUDO quanto desejar adquirir, por preços módicos.

Breve você estará com TUDO.

"A árvore carregada de música sob os dedos dos ventos que vão folheando-a como um conto de fada". MINOU DROUET.

SOUSA MATOS & CIA.

. **Representações Agência Conta Própria** .

Mantêm estoque permanente de material elétrico em geral, aos menores prêços da praça — Lustres — Abat-jours e Plafoniers — Os mais modernos lançamentos do sul do país

PRODUTOS DE NOSSA LINHA DE VENDAS ARANDELAS OU APLIQUÉS
LÂMPADAS DE MESA E DE COLUNA
LUESTRES
LANTERNAS
PLAFONIERS
REFLETORES

ATÉ 1.00 WATTS Mediante solicitação remeteremos Orçamentos para os Srs. Revendedores, Engenheiros, Empresas Constutoras Etc.

Rua Saldanha Marinho, 321|A — Caixa Postal, 2280 — Telegramas S O T A M — FONE: 2498

SAL BARÉ

EM SAQUINHOS DE PAPEL CELOFONE DE UM — QUILO —

Sal Refinado — Sal Desidratado — Sal com Fosfato de magnesia — Sal de duplo efeito — Sal Barato — Sal escrupulosamente hegienizado

Sal BARE' vale por dois quilos de qualquer um quilo de sal de bôa qualidade

CUIDADO Madame! Não salgue demais sua comida! Usando sal BARE', use pouquinho porque salga em dobro

J. A. CASTRO & CIA.

Rua Lobo D'Almada 322 canto com a 24 de Maio
FONE: **2157**

MAIS DE MEIO SÉCULO

ALMIR NEVES

SERVIÇO FUNERÁRIO ESTABELECIMENTO FUNERÁRIO

O MAIOR E MAIS BEM MONTADO ESTABELECIMENTO FUNARÁRIO

DE MANAUS RUA LÔBA D" ALMADA, 49 TELEFONE: 1747

A SERVIÇO DO POVO AMAZONENSE

Coral

"João Gomes Junior": Uma História Para Alguém Contar

A presença operante do Coral JOÃO GOMES JUNIOR no ciclo de formação contenporânea, aglutinando fatores de permanência e abstraindo-se do continuismo residual do passado, importa numa expressão definitiva que assinala o cômputo de um restabelecimento artístico, participante e renovador do equilíbrio das vocações.

A fôrça de um idealismo desmedido permitiu o ingresso do Coral, como pioneiro, na esfera estética que despertava, rompendo com a velha mentalidade mimética e ultrapassando as formas e conteúdos saturados de inércia, do mesmo modo em que outros movimentos de unificação intelictual, de cunho renovador, se integravam plenamente na cúpula de uma filosofia de recondicionamento social da função cultural e artística na província. Estava assim inaugurado um núcleo de perspectiva visando a reassumir o tema da cultura em têrmos de validade conceitual.

Depois de fundado em 19 de março de 1956, o Coral "João Gomes Júnior" viveu os seus dias áureos, comunicando arte genuina às platéias de Manaus e até mesmo de outros Estados brasileiros. Jovens entusiastas compunham o grupo artístico dirigidos pelo não menos idealista e visionário, maestro Nivaldo Santiago, fundador, organizador e guieiro abalizado do grupo onde a pura sensibilidade e abnegação miraculavam as figuras de u'a magia extraordinária. Ainda hoje, depois daquela quase desagregação que golpeou o Coral na uniformidade de sua estrutura, quando o maestro Nivaldo Santiago deixou Manaus e as coisas de Manaus, e outras peças humanas valiosas na sintonia do conjunto, impelidas por circunstância antagônicas, também o deixaram, — ainda hoje o Coral "João Gomes Júnior" é um doce acalanto na vida da cidade. E' Manaus que canta. Manaus que evoca as dádivas de sua ternura e o lirismo do seu embalo moreno, nas vozes que se misturam na glorificação de sua arte inconfundível.

Com 11 anos de existência, desenvolvidos em proveito de uma fixação no cenário artístico do Amazonas, o Coral "João Gomes Júnior" vive no presente momento a sua fase nova, de teor nôvo, suplementando com intensidade o que no passado auferiu em penetração. O desmembramento sofrido, a deformação nociva que o acometeu num período de obscuros horizontes, não foi suficiente nem capaz de sufocar um vínculo indissolúvel: a arte.

Dos fundadores, restam hoje sòmente 10 participantes, entre os 51 elementos que integralizam o grupo, dispostos na seguinte colocação: 17 sopranos, 14 contraltos, 11 baixos e 9 tenores. DILSON COSTA é o amigo e o Maestro do Coral, o mágico da batuta, o infatigável e valoroso artífice da apoteose, o mestre preexcelso da harmonia, que vive, diuturnamente, aprimorando os talentos, estilizando as interpretações, como o dominador imantado da aristocracia artística.

Paralelamente à sua louvável reestruturação ,o Coral tem um programa de atuação sobremaneira excelente, com uma apresentação em maio em homenagem ao governador do Estado, contando com o alto patrocínio do Departamento de Promoções (DEPRO). Consta ainda do programa de atividades do Coral nêste ano, uma possível excursão a Belém do Pará, tudo dependendo da receptividade que o seu esfôrço possa despertar no seio das classes sociais do Amazonas, maximè nos departamentos oficiais, camadas estudantís e nos grupos de liderança intelectual que, assumem, presentemente, a direta responsabilidade pela assimilação de um argumento simples no conhecimento da arte. O esfôrço dêsse grupo vocal no particular das relações comuns do binômio arte-povo é notadamente ascendente, evoluindo agora para uma consciência de adequação imanente do ato de comunicar, e atingir, de imediato, um campo mais dilatado de recepção estável.

Levando em conta, destarte, que a própria natureza finalística da arte, supõe o domínio de uma utilidade mesológica, entende a nova diretoria do Coral que seu objeto não pode ficar insulado ou unilateral, mas atingir um relacionamento extensivo. No caso particular dos auditórios, o aplauso nem sempre sugere o entendimento, e em algumas circunstâncias traduz mesmo um esnobismo de elite, um gesto mecânico, sem exprimir alcance estético, semelhante, ao zêlo estudado de quem enfileira livros custosos, de dorsos luzidios, nas estantes da sala, com intúito puramente ornamental. A nova concepção que anima o Coral, retira-o dessa faixa sincopada de funcionamento artístico. Vai êle, projetar, sob critério nôvo, arte assimilável e informal, segundo o programa elaborado, que deve contar não sòmente com o patrocínio, mas com o vivo incentivo e colaboração do Departamento de Cultura do Estado, através da Secretaria de Educação.

Assim decididamente apoiado, poderá o Coral dar sequência ao roteiro de sua meritória reabilitação em presença do público do Amazonas, realizando apresentações nos recintos das escolas, nos setores industriais, levando arte ao interior do Estado. O Coral tem dêste modo, o elevado escôpo de melhorar o nível artístico do povo, contribuindo, ademais, para complementar um conceito hodierno e criar um tipo exato de arte de temperamento popular. Há um repertório autêntico de músicas destinadas ao povo que muitas vêzes se vê distanciado da beleza das composições de cunho erudito.

— LEIA "MANAUS MAGAZINE" —

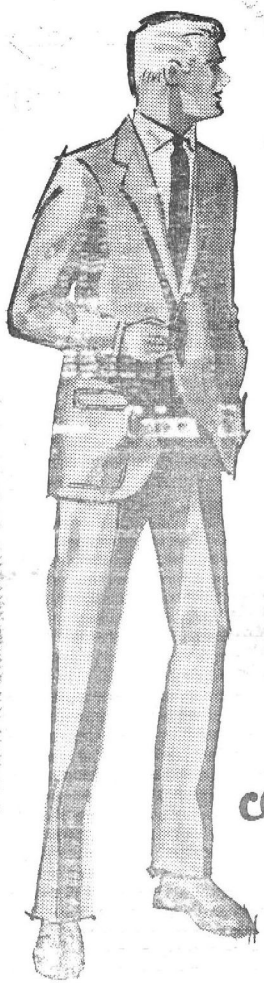

Casa dos Vidros

de

A. Ferreira Pedras & Cia.

IMPORTTADORES E DISTRIBUIDORES DAS MELHORES FABRICAS DE VIDROS EM GERAL PARA CONSTRUÇÕES E AUTOMOVEIS

COMPENSADOS DO PARANÁ
DURATEX — DURAPLAC
EUCATEX — FORMIPLAC
TELHAS PLÁSTICAS E DE CIMENTO
FERRAGENS EPUXADORES
AZULEIJOS E MOLDURAS
PISOS E PASTILHAS DE CERÂMICA

além de uma infinidade de outros artigos

Rua Saldanha Marinho, 794 — FONE, 12-62

END. TELEG. ALFEPE — MANAUS — AMAZONAS

Queive magazin
tudo pelo crediário

confecções e calçados para homens
artigos para cama e mesa
e uma secção de calçados femininos.

Av. 7 DE SETEMBRO, 860

VEJA OS NOSSOS PREÇOS

SIMONTEX ACESSÓRIOS E PEÇAS Ltda.

oferece tudo para o seu carro aos melhores preços da Praça.

Rua Henrique Martins, 267

O Nome De Mestre

ALCIDES RAMOS PAES

EM todos os tempos mereceram nome de mestre os que souberam acender, nos jovens o amor à verdade e o desejo de investigá-la pelos caminhos da ciência. Foram, porém, mestres entre os mestres os que procuraram dignificar êsse amor e êsse desejo, sugerindo ideias adequados a seu meio e a seu tempo, para que a imaginação superasse sempre a realidade, elevando-se aos cumes inatingíveis da perfeição infinita.

"Felizmente a nossa geração vive o fim de um ciclo e a instauração de outro na História da Humanidade. Fórmulas de vida social que desaparecem, formulas que surgem. A escolha de caminhos é função predominante e desta forma em nosso Amazonas essas transformações vão se dando vagorosamente, mas que vem sendo feita por uma vontade atribuida sadia, desta forma foram eleitos na eleição de 15 de novembro o Senador ALVARO MAIA, reeleito ABRAHÃO SABBA, e eleito JOSE' LINDOSO.

Que forças do bem, fizeram com que estes homens merecedores fossem nosso representantes para desmandar o indiferente, o cético, frio, temeroso de afirmar as coisas bôas existentes nesta época de reformulação em que o País passa.

Em falar em reformulação, teremos que dizer, que, a Nação, como o grande rio, formado por essas efêmeras águas humanas que nascem, que passam, que se agitam e que desaparecem no Oceano da morte, a Nação, êsse grande rio permanente, também evoluiu. Ela evoluiu através da síntese, através da evolução combinada de todos os cidadãos. A grandeza de uma Nação está na evolução de seu Povo.

E' pois de mágna, de essencial importância, que se cuide da educação moral e cívica de todos os cidadãos, que se os eduque um a um.

E' aí, é nisso que reside a missão secreta, o portentoso segredo, o profundo mistério que tantos curiosos, tanto fazem para desvendar: o que faz a instituição secreta.

A ARTE REAL aperfeiçôa, educa e esclarece, orienta e ampara o ser humano na sua busca da verdade, na pesquiza e na descoberta de sua verdade interior."

O homem que foi apresentado a si Próprio, o homem que realmente chegou a se conhecer a si mesmo, êsse está apto a se governar, a se conduzir como um cidadão ideal, pedra na construção do edifício social. Mais do que isso, é hoje que realmente importa:

Capaz de se governar, capaz de se conduzir a si mesmo — porque domina suas emoções, seus vícios e suas fraquezas, — êle é o guia nato de seu semelhante.

Ele se tornou capaz de transmitir orientação a mesma que tem para seu próprio uso. Sabe apontar o caminho e seguir. Eis o que é um mestre.

E assim continuamos a dizer que o clima atual é o seguinte:

"Um clima de ordem permanece. Ordem significa muito mais do que a tranquilidade física de cada um, a proteção policial, pois ela resulta tambem da disciplina e da austeridade que se impuseram a todos os setores da vida administrativa nacional, assim como a tantos outros campos da vida privada, cujas atividades se refletem profundamente nas finanças brasileiras.

A ordem é condição básica de progresso. Sobre essa base, por maiores sacrificios que tenhamos sofrido ou ainda tenhamos que suportar, virá como fruto do esfôrço de todos, o Progresso cada vez, maior.

No panorama das atividades particulares observa-se que ao desencanto dos céticos se opõe o otimismo da maioria que, sem ignorar o vulto dos sacrificios impostos a todos, apostam no Brasil, o que quer dizer que assumem o compromisso de lutar ainda mais e, assim fazendo, põem diante de nossos olhos obras extraordinárias que representam emprêgo, trabalho e bem estar crescente para muitas famílias.

Essa confiança no Brasil é, no fundo, a confiança de cada qual em si mesmo, em sua capacidade de trabalho, em seu idealismo.

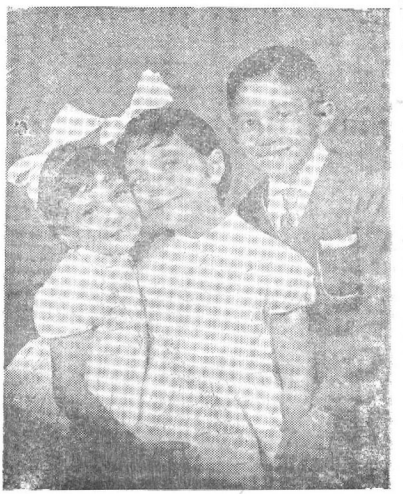

Flagrante dos inteligentes garotos José Rogerio, Angela Maria e Carla Maria Barbosa Venancio, filhos do casal amigo, Sr. José Norberto Venancio, esposa Ercilia Barbosa Venancio.

Oficina Mecanica

Fundição e Carreira — Soldagens Elétricas e a oxicínio
Reparos em Motores Diesel e Máquinas a Vapor

SOUZA PINTO & CIA. LTDA.

Rua Wilkens de Matos, 493 - TEL: 1914 - END: TELEG. "Soupinio"
Manaus — Amazonas

FRIAL

Frigo Alimentícia Ltda.

Gêneros alimenticios frigorificados — Frutas — Legumes — Aves — Viveres — etc.

FRIAL — Avenida Eduardo Ribeiro, 446
Fone: **2232**

Manaus **Amazonas** **Brasil**

CASA MESQUITA LTDA.

Com Secções de Armador — Decorador — Imagens — Artigos Religiosos e Quadros
O mais bem montado e acreditado estabelecimento funerário de Manaus, onde se encontram lindas corôas mortuárias a PREÇOS SEM COMPETÊNCIA
Avenida 7 de Setembro, 874 — Telefone, n. 1022
Caixa Postal n. 299
MANAUS **AMAZINAS**

CASA DOS ÓLEOS LTDA.

IMPORTADORES

Em Comestíveis Do Estado A Mais Completa Organização

End. Teleg. ÓLEOS — Cereais, banhas e Salgados em Geral — Fone 20-70

Avenida Joaquim Nabuco, 770

O Silêncio

O silêncio é o amparo orgulhoso dos que se calam porque desdenham falar.

A palavra pode ser bela, falada ou escrita, pode conter grandes ensinamentos, grandes verdades, grandes maravilhas, mas o silêncio consegue ser, muitas vezes mais eloquente. Aquêles que não entendem o silêncio, é raro que entendam a palavra. Há quem não entenda porque não pode e há quem não entenda porque não quer.

Os grandes silenciosos, são, em geral, grandes pensadores, ou porque muito ouvem e muito observam, ou porque se concentram no seu próprio pensamento, na sua própria alma e vêem o mundo de largo, com serenidade e desprendimento.

Falar é quasi sempre inútil e muitas vezes contraproducente, porque a má palavra costuma convencer mais do que a boa. E' mais acreditada a calúnia do que a defesa, a censura do que o elogio. Pela palavra é que se mente, é que se intriga, é que se atraiçôa.

Quanto mais se vai caminhando na vida, mais se aprecia o repouso, a doçura do silência. A palavra, mesmo a mais profunda, a mais perfeita, a mais harmoniosa, é tão precária, que se hesita sempre em exprimir pela palavra um grande sentimento.

Compreendemos, confusamente, que alguma coisa falta à palavra, que no grau supremo dos afetos, das convicções, das angústias, éla não diz tudo e até chega a transformar, a diminuir, a depreciar o que sentimos.

Diz Rostand, no "Cirano de Bergerac": "J'ai l'âme lourde encore d'amour, inexprimé". E Maeterlink, em páginas admiráveis, faz a apologia do silência, convencendo-nos que só no silêncio as almas se compreendem, que só o silêncio duplica a intensidade do pensamento, que só no silêncio se encontra a verdadeira grandeza, a verdadeira claridade.

Há silêncios luminosos, em que tudo se esclarece, se explica, se define para os que sabem ver.

"Ce silence qui monte si vite aux lèvres auprés d'une persone aimée".

Estas palavras foram escritas por alguém profundamente religioso, que punha mesmo no mar humano a forma divina dum culto puro, enaendendo que a alma deve elevar-se quando ama e que é silenciosamente, como uma flama, como um incenso, que ela sobe até Deus.

Eu creio, efetivamente que um fervoroso, um meditado, um sofrido silêncio é o maior brado que o mísero verme da terra pode levantar ao seu Cirador. O silêncio dos que sofrem deve chegar, sem dúvida a um ponto misterioso, onde tudo se entenda de alma para alma.

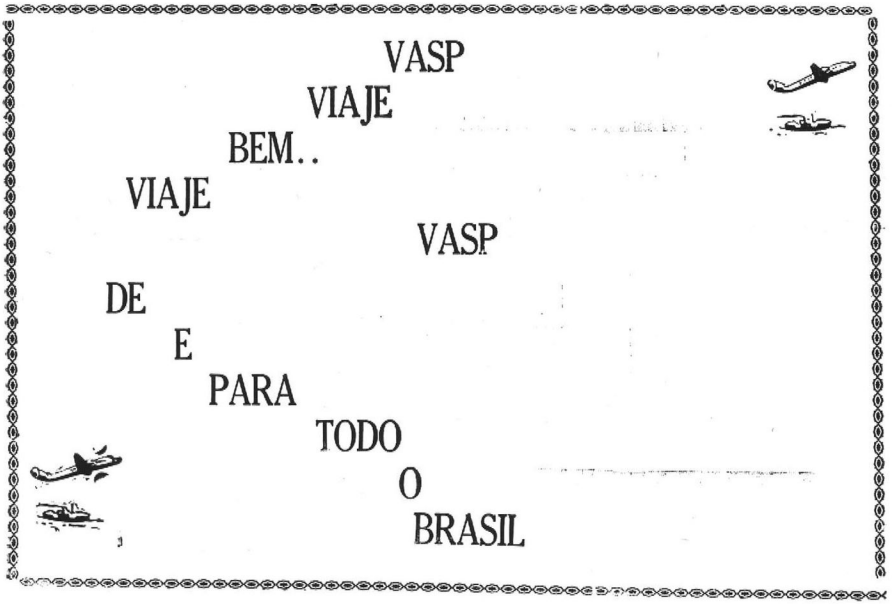

Em matéria de injustiça, o pior não é recebê-las e sim praticá-las.

Um pastor disse ao pai: — Ensina-me a bondade. E teve como resposta: Sê bom, mas que a tua mansidão não faça o bobo tornar-se audacioso.

Há uma felicidade que está em nós, que devemos defender — o perdão ao mal que nos golpeia.

O amor não se procura... Êle vem como uma fatalidade. — GRAÇA ARANHA.

MATERIAIS DE CONSTRUÇÃO

COMPRE MAIS BARATO

Ferro Redondo Tôdas as Bitolas – Cimento Branco Azuleijos e Ladrilhos tôdas as Côres – Tubos Galvanizados e Plásticos – ConeXões – Caixas de Descarga Montana, Lavatórios, Bacias e Bidés – Armários e Assentos Goyana – Tinta Pevacôr – Cal em tambores – Canos de Chumbo – Eletrodutos – Torneiras – Pias Para Cozinha – Duratex . Vogatex

PINTO & CIA. LTDA.

RUA GUILHERME MOREIRA, 140

NÃO COMPRE

Seus medicamentos anttes de verifical os prêços da

DROGARIA DOM BOSCO

Medicametos e Perfumarias

Rua Marechal Deodoro n.o 280

Ao lado da Polícia Civil **Fone: 20-40**

ALEXANDRE DAVID ANTONIO & CIA.

IMPORTAÇÃO DIRETA

Louças — Ferragens — Tintas — Alumínio — Linha de Pescar — Anzóis — Material Elétrico —

Barão de São Domingos, 66

MANAUS — AMAZONAS

CASA TEM TEM

Não pague Luxo! Não compre caro! Seja econômico você também, comprando na popular
Novidades em Tecidos de Algodão, Lonita, Popeline, Linho, Faile, Nailon e Setim — Camissas de todas as marcas, etc.
Rua Marquês de Santa Cruz, 287 - Tel. 2710 - End. Teleg. TUMA
Manaus — Amazonas

REGISTRO...

Alcides Ramos Paes

* Registre-se a estadia em Manaus de ilustre Sr. Dr. Aluizio da Costa Chaves presidente do Tribunal Regional do Trabalho da 8.ª Região que esteve de 10 à 12 do mês de março numa visita cordial e amiga ao Ilmo. Sr. Governador do Estado Dr. Danilo de Mattos Areosa, em visita oficial aos setores subordinados aquele Tribunal, sediados em Manaus.

No momento de seu desembarque e na sua despedida estiveram presentes no aeroporto internacional de Ponta Pelada, Pessôas gradas de quem recebeu os cumprimentos e no seu regresso as despedidas de sua Excia. Sr. Governador pelo seu representante e dos Srs. Dr. Pedro Mello presidente da 1.ª JCJ, Dr. Benjamim do Couto Ramos presidente da 2.ª CJ, Dr. Flaviano Limongi e Sr. Sildomar Silveira, vogais da 1.ª JCJ. Avis Valente e outros vogais da 2.ª JCJ, Dr. Donald Jaña, presidente da JCJ de Parintins.

O Presidente do TRT da oitava Região foi hospede oficial do Govêrno e teve conferência com Dr. Danilo na manhã de sábado dia 11 entre assuntos de importância para justiça Social e o presidente do TRT pediu o apoio da necessidade da criação de mais uma JCJ em Manaus e outra em Itacoatiara em reunião na Justiça do Trabalho comunicou o falecimento do conceituado Juiz do Trabalho Dr. Cassio Vasconcelos, que também era catedrático de Direito Penal da Faculdade de Direito da Universidade Federal do Pará, decorrendo em seguida numa exposição sobre as novas Leis que reformam e dão mais encargo a Justiça Social um pleito de confiança a essa especializada.

* Registre-se

As Bandeirantes fazem intercambio — Amazonas.

Cinco conselheiros bandeirantes aproveitando suas férias estiveram na Amaznôia, foram elas Bedeu Powell, Silvia Soares Mello, Cecilia Thompson, Mathilde Cafavo Chiara, Benê Ribas Gardia e Clarita Pacheco e Silva, que estiveram em encontro com as bandeirantes do Amazonas e do Pará. Voltaram para sua terras natal São Paulo, encantadas, dizendo ter sidas recebidas pelo Governador Danilo, pela primeira dama Amazonense, a seguir por todas as autoridades e por todo o povo. O agradecimento desta revista as destintas conselheiras Paulistas pelas reportagens ilogiosa dada e publicada na fôlha de São Paulo Página 5 de 12 de março de 1967.

* Registre-se.

A 20 de março de 1942, num bar que existia na rua Libero Badaro em São Paulo um grupo de artistas e entusiastas das belas artes resolveu criar uma entidade que amparasse a classe e trabalhasse pelo desenvolvimento arte: a Associação Paulista de Belas — Artes.

* Registre-se.

Transcrito da Revista "Solado de Setembro 1966 N.º 106" INDÚSTRIA COM A CORDA NO PESCOÇO, MAS O GOVÊRNO PODERÁ, SE QUIZER, AFROUXAR O LAÇO.

E agora, José? Bem, as promessas são muitas. Vai-se diàriamente falar com o Gerente do Banco do Brasil, vai-se apelar ao governador, vai-se interpelar o ministro, vai-se acalmar o credor, vai-se apertar o logista. E a batalha da produção acaba se convertendo em caça ao dinheiro, em procura do crédito em medicância de capitais. A conversa é que não muda, queremos fatos concretos exclamam as autoridades. E os fatos concretos estão aí, todo mundo os está vendo. Indústrias provectas, com mais de 50 anos de existência, acabam sucumbindo de maneira irremidiável. E isto é caso concreto.

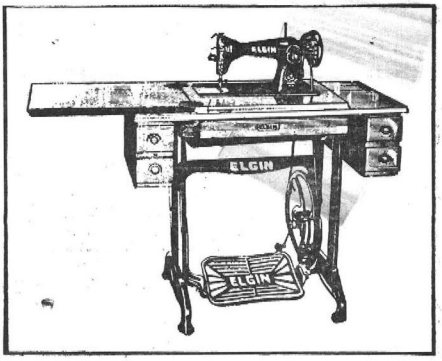

MÁQUINA DE COSTURA **'ELGIN'**

Gabinete em imbuia, de fino acabamento - com 5 gavetas - cose para frente e para traz - pedal suave sobre rolimãs.

ENTRADA MENSAL

OU EM 4 MESES PELO PREÇO DE À VISTA

Máquina ELGIN

Entrada 15.000
Mensais 16.750

S. MONTEIRO LTDA

Loja da Cachoeirinha

Rua Belém, 1876

MANAUS AMAZONAS

Escritório Técnico de Contabilidade

INDUSTRIAL — MERCANTIL — AGRICOLA

Escrituração e Serviços Técnicos Contábeis
Contrátos Distratos — Registros de Firmas — Legislação Fiscal

AV. Sete de Setembro 852 - 1° andar — Altos — Fone 19-83

CASA PARAIBANA

de GERALDO COELHO & CIA.

ESTIVAS E CEREAIS – ESPECIALISTAS EM:

Batatas — Cebolas — Alhos

Vendas a atacado e a varejo
RUA DR. MOREIRA, 55 — MANAUS

N. Pazuello (Manaus) Ltda.

FAÇAM OS SEUS SEGUROS

na União Brasileira

Representantes em nossa praça: SEGUROS E NAVEGAÇÃO

Rua Marcílio Dias, 110 — Telefones 2720 — 2438

Casa Montemurro

—— DE ——

WEUTON MONTEMURRO

Vende Couros em geral — Verniz — Sola — Raspa — Carneiro e completo sortimento de material para forrar cintos de senhoras

Rua Lobo d'Almada, 87

MANAUS AMAZONAS

Recordações Do Carnaval...

Escreve DENISE

Carnaval é o único Rei e Senhor que absorve personalidades... é dono de todos e tudo.

Risos e alegria infinitas, invadem corações cheios de verdadeira satisfação... e corações invadidos pela mágoa...

Carnaval! Personalidades desconhecidas que através de fantasias exóticas e incognitas, se transformam em Pierrôt... Colombinas... Arlequins... Palhaços... Africanos... Ciganos... e... MASCARAS NEGRAS... Tudo é Carnaval...

Carnaval é o desnudamento de desejos incontidos... de beijos roubados a mêdo... ligeiramente e sem maldade, cuja malícia desaparece no entorpecimento do momento... Carnaval é a lembrança de tênue carinho que recebeu triste Colombina...

O Carnaval passou juntamente com tudo o mais que aconteceu... Tudo se transformou em cinzas... confetes, serpetinas, apitos, fantasias, tudo foi jogado no ról do esquecimento... até aquele furtivo gesto que surpreendeu uma solitária Colombina.

Tudo é Carnaval... tudo fica enterrado... esperando o próximo folguêdo do momo... até aquela MASCARA NEGRA, que com um singelo gesto, tentou deixar um pouco de saudade ou uma forte curiosidade, naquela alma de Colombina triste.

O incognito continúa... quem será aquela MARCARA NEGRA?... Que surprendente revelação estaria atraz daquela MASCARA NEGRA que incognitamente brincou carnavalescamente, com o coração romântico e sentimental, de uma Colombina fantaziada simplesmente de mulher?! ...

Que avidez profundamente humana ficou naquela Colombiana, no desejo de descobrir quem se ocultava atraz daquela MASCARA NEGRA... mas... o melhor é desconhecer...

... Quando tudo tiver sido esquecido pelas cousas naturais da vida, quando as cinzas se esvoaçarem na fiel lembrança do carnaval, sempre existirá naquela Colombina, a lembrança incontida de conhecer o personagem daquela marcante MÁSCARA NEGRA... que deixou-a sentir-se ludibriada, por não ter podido descobrir quem estava escondido naquela MASCARA NEGRA... que num relance de instante... deixou uma ternura suave, na voragem do tempo...

A Colombina, apesar de triste, é plenamente feliz... então, para não empanar uma felicidade real, cavou uma cova profunda, e, nela, colocou todas as recordações do Carnaval... até a vontade de conhecer o personagem da MASCARA NEGRA...

... E' mais fácil destruir o impossível do que o possível... a conveniência é mais salutar para possuir uma felicidade real e postiva... preferiu apagar as sombras que pudesse empanar a sua paz de espírito... a sua alegria de viver...

Matou a saudade do carnaval!... deixou que o vento soprasse para o infinito imensurável os folguedos momescos... e entre eles, aquele beijo instantâneo e rápido que lhe ofereceu, a mêdo, o MASCARA NEGRA, que continuará sempre incognita...

TUDO E' CARNAVAL!...

... a aquela noite carnavalesca, da segunda feira gorda, passou levemente sôbre a febril emotividade daquela Colombina...

A vida continuará no redemoinho doido da passagem do tempo... e, naquela alma de Colombina, ficará, quasi apagada, a pálida lembrança daquele beijo deixado por uma MASCARA NEGRA no baile de segunda-feira do A.R.N.C...

TUDO E' CARNAVAL?!...

PENSAMENTOS!

A vida é o verdadeiro bem, de mal só existe o que é contrário ao próprio bem.

O ódio e o mal não atingem somente o execrado — volta de richochete e fere o ser que os concebeu: tortura mais a si mesmo, que, ao adversário ferido.

Disse a vontade à carne: Quando a mulher te toca, por que te inflamas"? Disse a carne: "E tu, vontade, por que não amas a castidade"? — LÚLIO.

Amar é uma flor deliciosa, mas é preciso ter a coragem de ir colhê-lo à beira de tremendo abismo. — STENDHAL.

O amor é o poema dos sentidos. — ALVARES DE AZEVEDO.

Manaus Terá em Breve

TRIBUNA DEMOCRATICA

O semanario que nos estava faltando.

Política — Literatura — Economia — Esportes

tudo o que você precisa e gosta de saber

I. B. SABBÁ & Cia. Ltdg.

DEPARTAMENTO DE PETRÓLEO

Gasolina Querozene Óleo Diesel Fuel Oil

E' o trio da perfeição no ponto mais alto em lubrificação.

SABBA H-D POLVO TAPIR

Escritório Central.
Rua Guilherme Moreira, 235
Fones: **1236** e **2525**
Manaus Amazonas

DESPACHANTE GERAL

FLAVIO MARCUS M. DA ROCHA

Ajudantes:
Mario Marcos Fradera
Hispere Ramos de Araújo
Ademar Diniz de Carvalho

Manaus

Escritório:
Quintino Bocaiuva, 313
Fone: 2583

Amazonas

SOCIEDADE DE OBRAS LTDA.

EMPRESA DE CONSTRUÇÕES E RECONSTRUÇÕES

Fábrica de Ladrilhos, Tijolos, Marmoristas, Tanques, etc
Telhas de cimento tipo Marselha

Escritório e Oficinas Av. Joaquim Nabuco, 1630
End. Telegráfico: SOCIOBRAS – Telefone 17-63

MANAUS AMAZONAS

Pavilhão Universal

Grande Sortimento de Bebidas — Comida Especial

Praça Osvaldo Cruz, 15 — Fone: 1749

MANAUS **AMAZONAS**

Fabrica de Móveis Hiram

A FÁBRICA DE MÓVEIS HIRAM, especializada na confecção de móveis de madeira e fórmica, credencia-se perante seus clientes pelo fino e esmerado acabamento de suas peças, bem como pelos preços acessíveis de tôdas as suas mercadorias.

A FÁBRICA DE MÓVEIS HIRAM, através de um corpo de empregados devidamente habilitado produz, também, móveis estofados nos mais diversos tipos, entre os quais sobressaem o Sofá-Cama Extra Luxo, o Decorama, o Vitória Régia, e o mais recente lançamento de sua linha, qual seja o conjunto Inovação.

Alem do mais, HIRAN fabrica, com grande aceitação, os afamados e confortáveis colchões de molas "Maracanã", nas categorias LUXO, SUPER LUXO e EXTRA LUXO; o "Maracanãzinho" para bêrço, e o "Vitória-Régia", lançamento novo e arrojado.

Faça, pois, hoje mesmo, uma visita as magníficas Exposições de Móveis, situadas às ruas Henrique Antoni, 117 e Itamaracá, 58, e adquira os móveis de sua preferência.

Colchões de molas? — Só "Maracanã"

Móveis? Só os da Fábrica Hiram

BALADA...

RAGEL SAMUEL

MANAUS
e um pouco de calçada e de mangueira
....MANAUS, capital do Amazonas

MANAUS já com luz e de muito convencionalismo
e burocracia sentimentais
MANAUS, cheia de enchentes, canôas furadas trepadas vazando...

MANAUS — RIO, MANAUS — BRASILIA, MANAUS-ITACOATIARA
sem esquecer as linhas internacionais (de há muito extintas) de MANAUS
de Manaus diferente de tôdas as outras Manaus que se possa escrever nas sobre cartas, à margem esquerda ou direita do rio
Manaus — bairro. Educandos, Cachoeirinha, São Raimundo, São Francisco, Bêco do Macêdo, Entrocamento... (Bêco do Macêdo... será o da Moreninha?)
lugares amados, descobertos pelos assaltadores de surpresas
lugares onomatopicos: Buraco do Pinto, Igreja do Pobre Diabo, Curva da Morte, curva elegante e cheia de vida.

MANAUS, e em cada casa de bairro uma Hi-Fi estereofônica e um mundão de discos
A loura e o soldado na esquina
O fiscal alfandegário
e alguém que a todos cumprimenta e a quem apelamos: Deputado!

Pretensão de ser cidade mais urbana
(e onde o seu "urbs" de asfalto e pedras portuguesas...)
mas não deixa da aldeia o viço alegre dos arraiais, das macumbas
Velhos prédios... presos ao passado por uma linha torta, irônicos, repreensivos
MANAUS, capital do Amazonas!

MANAUS — batalha — de — confete
entregue aos cuidados das rainhas com as mesmas saias estampadas
ao caboclo educado a pulso
às velhas festas no barracão de fato
e o olor da cachaça da boca de homens fortes como mundos.
Praça da Saudade, Praça da Saúde, Rua dos Barés, Rua dos Andradas, Rua Isabel
rua Isabel...
ruas de tôdas suas pedras portuguesas, históricas e gastas...
MANAUS
cidade na rua.

O pôrto retórico
assiste ao rio passar unindiferente, o rio
que passa para o mar e já não leva grandes transatlânticos
nem grandes receitas do seu comércio sôbre cascos.
E como são belos os nomes: Flôres, Campos Sales. Paredão. Ponta Negra. Ponta Pelada. Môrro da Glória. Céu.
E o teatro que hoje em dia
enrubesceu de novo
limpou a cúpula
e entoou um grito selvagel
de gigante que amanhece
na sua sinfônia matinal

Cidade pequena que lembra grandes cidades
grande cidade que lembra cidades municipais
— MANAUS sem arrebatamentos
... como é bom andar em MANAUS !...
MANAUS... fluente em todos os igarapés...
MANAUS que se derrama para a água
que não gosta de grandes estradas.

MANAUS, mais brasileira das cidades.

O nosso
Suntuoso
Teatro Amazonas
Orgulho
De um Povo Forte
E Altaneiro

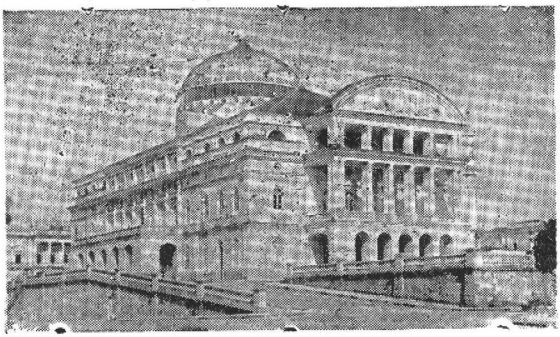

Visite e Comprove a Cortezia
das Lojas

BOLICHE

Camisas Esporte
Calças de tôda qualidade
Bermudas modernas
Camisas sociais
Sapatos Pïjamas
Lenços Meias

A mais
atualizada
em artigos
masculinos

Lojas BOLICHE — o maximo para a elegância masculina
Avenida Eduardo Ribeiro, 344 — Fone 1114

GRANDE CESTA DE NATAL

Mimi

CESTAS DE NATAL MIMI

É UMA FELIZ PROMOÇÃO DE,

SANTOS & CIA. LTDA.

RUA TEODURETO SOUTO, 125 – CAIXA POSTAL, 244

Telefone, 21-34 – End. Telegráfico: "AVEIRENSE"

MANAUS – AMAZONAS – BRASIL

ATENÇÃO!!! AGORA A GRANDE NOVIDADE! — No mês de setembro, cada portador de nosso CARNÊ MIMI ,ao pagar a mensalidade referente àquele mês, receberá UM ENVELOPE FECHADO, com UM PEQUENO CARTÃO. O cliente que encontrar o cartão com o nome EUROPA, receberá inteiramente GRÁTIS, uma passagem para Portugal IDA e VOLTA, que poderá ser a primeira do mês de outubro. Não perca portanto esta única oportunidade de fazer uma viagem inteiramente grátis, a Lisboa, a mais linda Capital da Europa. Esta será sua oportunidade: Aproveite-a, porque só a grande CESTA DE NATAL MIMI lhe pode oferecer destas oportunidades.

AMAZONAS
GOVERNO DO ESTADO

Comunicado

A disponibilização (gratuita) deste acervo, tem por objetivo preservar a memória e difundir a cultura do Estado do Amazonas e da região Norte. O uso deste documento é apenas para uso privado (pessoal), sendo vetada a sua venda, reprodução ou cópia não autorizada. (Lei de Direitos Autorais – Lei n. 9.610/98.

Lembramos, que este material pertence aos acervos das bibliotecas que compõe a rede de Bibliotecas Públicas do Estado do Amazonas.

Contato

E-mail : acervodigitalsec@gmail.com

Av. Sete de Setembro, 1546 - Centro
69005.141 Manaus - Amazonas - Brasil
Tel.: 55 (92) 3131-2450
www.cultura.am.gov.br

Secretaria de
Cultura